

Dodavatel

ALPIQ ENERGY SE

Jungmannova 26/15, 110 00 Praha - Nové Město

Společnost zapsaná v obchodním rejstříku

vedeném u rejstříkového soudu:

Městský soud v Praze, oddíl H, vložka 81

IČ: 28477090, DIČ: CZ28477090

Bankovní spojení: UniCredit Bank Czech Republic, a.s.

Číslo účtu: 1387705121/2700

IBAN: CZ1927000000001387705121, SWIFT: BACXCZPP

Mateřská škola Břeclav, Na Valtické 727,
příspěvková organizace

Na Valtické 727/92

691 41 Břeclav - Charvátská Nová Ves

Plán záloh (rozpis záloh)

Zákazník

Mateřská škola Břeclav, Na Valtické 727, příspěvková
organizace

Na Valtické 727/92, 691 41 Břeclav - Charvátská Nová Ves

IČ: 63433842

Společnost zapsaná v obchodním rejstříku

vedeném u rejstříkového soudu:

Krajský soud v Brně, oddíl Pr, vložka 1977

Bankovní spojení: Komerční banka, a.s.

Číslo účtu: 19 - 1908830287/0100

Variabilní symbol:	7200000622
Datum vystavení:	16.12.2021
Forma úhrady:	Bankovní převod
Číslo smluvního účtu:	7200000622
Číslo zákazníka:	20000000260

Odběrné místo

Adresa: Na Valtické 727/92, 691 41 Břeclav

EAN kód: 859182400200823640

Vážený zákazníku,

v souladu se smlouvou o sdružených službách dodávky elektřiny ze dne 07.05.2020 Vám předepisujeme níže uvedené zálohy na
dodávku elektřiny.

Datum splatnosti	Záloha období	Celkem s DPH (Kč)
2/2022 15.01.2022 13.1.22	01.01.2022 - 31.01.2022	9 380,00 ✓
13/2022 15.02.2022 22.2.22	01.02.2022 - 28.02.2022	9 380,00 ✓
34/2022 15.03.2022 19.3.	01.03.2022 - 31.03.2022	9 380,00 ✓
32/2022 15.04.2022 12.4.	01.04.2022 - 30.04.2022	9 380,00 ✓
33/2022 15.05.2022 12.5.	01.05.2022 - 31.05.2022	9 380,00 ✓
34/2022 15.06.2022 13.6.	01.06.2022 - 30.06.2022	9 380,00 ✓
35/2022 15.07.2022 13.7.	01.07.2022 - 31.07.2022	9 380,00 ✓
36/2022 15.08.2022 11.8.	01.08.2022 - 31.08.2022	9 380,00 ✓
37/2022 15.09.2022 12.9.	01.09.2022 - 30.09.2022	9 380,00 ✓
38/2022 15.10.2022 12.10.	01.10.2022 - 31.10.2022	9 380,00 ✓
39/2022 15.11.2022 11.11.	01.11.2022 - 30.11.2022	9 380,00 ✓
40/2022 15.12.2022 13.12.	01.12.2022 - 31.12.2022	9 380,00 ✓

Zálohy prosím uhradte na bankovní účet s použitím variabilního symbolu, dle následující specifikace

Číslo bankovního účtu: 1387705121/2700

Variabilní symbol: 7200000622

Datem splatnosti se rozumí připsání dané částky na účet dodavatele. Prosíme uvádějte správný variabilní symbol.

Děláme energii jednodušší,
zelenější a levnější.

ALPIQ ENERGY SE
Jungmannova 26/15
110 00 Praha - Nové Město

+420246034555
info@alpiq-energy.cz
www.alpiq-energy.cz

13.1.2022

br

Dodavatel

ALPIQ ENERGY SE

Jungmannova 26/15, 110 00 Praha - Nové Město

Společnost zapsaná v obchodním rejstříku
vedeném u rejstříkového soudu:

Městský soud v Praze, oddíl H, vložka 81

IČ: 28477090, DIČ: CZ28477090

Bankovní spojení: UniCredit Bank Czech Republic, a.s.

Číslo účtu: 1387705121/2700

IBAN: CZ1927000000001387705121 SWIFT: BACXCP

Mateřská škola Břeclav, Na Valtické 727,
příspěvková organizace

Na Valtické 727/92

691 41 Břeclav - Charvátská Nová Ves

FAKTURA za sdružené služby dodávky elektřiny

Část A

Zákazník

Mateřská škola Břeclav, Na Valtické 727, příspěvková
organizace

Na Valtické 727/92, 691 41 Břeclav - Charvátská Nová Ves

IČ: 63433842

Společnost zapsaná v obchodním rejstříku
vedeném u rejstříkového soudu:

Krajský soud v Brně, oddíl Pr, vložka 1977

Bankovní spojení: Komerční banka, a.s.

Číslo účtu: 19-1908830287/0100

Číslo zákazníka: 20000000260

Vážený zákazníku,

fakturuje Vám spotřebu elektřiny dle Smlouvy o sdružených službách dodávky elektřiny za období
01.01.2022 do 31.01.2022.

Celkové množství odebrané elektřiny: 1,682 MWh.

Variabilní symbol:	7200000622
Datum uskutečnění zdanitelného plnění:	31.01.2022
Datum vystavení:	07.02.2022
Datum splatnosti:	28.02.2022
Forma úhrady:	Bankovní převod
Číslo smluvního účtu:	7200000622
Číslo daňového dokladu:	FA2022000079



QR Platba

Vaše aktuální fakturace

Rekapitulace	Sazba DPH (%)	Základ pro DPH (Kč)	DPH (Kč)	Celkem (Kč)
Cena celkem	21	9 718,81	2 040,95	11 759,76
Zaplacené zálohy	21	- 7 752,07	- 1 627,93	- 9 380,00
Rozdíl ke zdanění	21	1 966,74	413,02	2 379,76
Zaokrouhlení				0,24
Nedoplatek (Kč)				2 380,00

Nedoplatek **2 380,00 Kč** prosím uhradte do **28.02.2022** na účet **1387705121/2700** pod variabilním
symbolem **7200000622**.

Zákaznický servis

Tel.: +420246034555

fakturace@alpiq-energy.cz

www.alpiq-energy.cz

Poruchová linka

EG.D, a.s. +420800225577

Část C

Datum platnosti smlouvy a produktu ke dni vystavení faktury:

Smlouva	Platnost smlouvy do	Produkt
E-2021-000621	31.12.2022	Akumulace

Informace pro zákazníky

Národní podíl jednotlivých zdrojů nebo původu energie na celkové směsi paliv v roce 2019:

Původ elektřiny

	% podíl
Obnovitelné zdroje - Celkem	3,90
- Sluneční	1,66
- Větrné	0,00
- Vodní	0,44
- Geotermální	0,00
- Biomasa	1,81
- Ostatní	0,00
Fosilní zdroje - Celkem	57,01
- Hnědé uhlí	46,18
- Černé uhlí	2,84
- Zemní plyn	7,74
- Ropa a ropné produkty	0,15
- Druhotné zdroje a ostatní	0,10
Jaderné zdroje - Celkem	39,09

Informativní podíl jednotlivých zdrojů nebo původu energie na celkové směsi paliv dodavatele ALPIQ ENERGY SE v roce 2019:

Původ elektřiny

	% podíl
podíl elektřiny vyrobené z uhlí	43,11
podíl elektřiny vyrobené ze zemního plynu	1,59
podíl elektřiny vyrobené v jaderných zařízeních	7,31
podíl elektřiny vyrobené ze zdrojů využívajících obnovitelné zdroje energie	0,56
podíl elektřiny využívající druhotné energetické zdroje	0,00
podíl elektřiny z ostatních zdrojů	47,43
CELKEM	100

Elektřina z obnovitelných zdrojů

Pokud máte sjednaný produkt s dodávkou elektřiny z obnovitelných zdrojů, byla Vám tato elektřina dodána ve smyslu §2 písm. a) zákona č. 165/2012 Sb., v platném znění.

Informace o dopadech výroby elektřiny na životní prostředí

- Český hydrometeorologický ústav, Úsek ochrany čistoty ovzduší http://www.chmi.cz/files/portal/docs/uoco/oez/emise_CZ.html
- Ministerstvo průmyslu a obchodu: <http://www.mpo.cz>
- Ministerstvo životního prostředí: <http://www.mzp.cz>
- Správa úložišť radioaktivních odpadů: <http://www.surao.cz>

Reklamacie, řešení sporů

Reklamací vyúčtování lze uplatnit v zákonných lhůtách dle platné legislativy a Obchodních podmínek. Můžete ji podat způsobem stanoveným v Obchodních podmínkách, zejména pak telefonicky na zákaznické lince +420246034555, zaslat emailem na reklamacie@alpiq-energy.cz, písemně na adresu sídla naší společnosti, popř. prostřednictvím portálu Můj Alpiq.

Zákazník je oprávněn obrátit se ve věci řešení sporu na Energetický regulační úřad, který řeší spory v mezích zákona č. 458/2000 Sb., o podmínkách podnikání a o výkonu státní správy v energetických odvětvích a o změně některých zákonů (energetický zákon). V případech, které nespádají do působnosti Energetického regulačního úřadu je zákazník oprávněn řešit spor soudní cestou.

Změna dodavatele

Zákazníci a spotřebitelé mají právo zvolit si a bezplatně změnit svého dodavatele. Každý zákazník se podpisem smlouvy zavázal dodržet její podmínky. Pokud je smlouva uzavřena na dobu určitou, je zákazník povinen tento závazek dodržet. Při ukončení smluvního vztahu je tedy nutné postupovat dle smlouvy, dodatku a všeobecných obchodních podmínek, které jsou nedílnou součástí každé smlouvy. Před změnou dodavatele je vhodné si zjistit, zda je změna dodavatele výhodná, a to nejen srovnáním ceny, ale i Obchodních podmínek dodavatele. Pro nezávislé porovnání cenových nabídek dodavatelů můžete využít například kalkulačku Energetického regulačního úřadu, kterou naleznete na adrese www.eru.cz.

Část B

Odběrné místo

Adresa odběrného místa: Na Valtické 727/92, 691 41 Břeclav

EAN kód odběrného místa: 859182400200823640

Odečtové období: 01.01.2022 - 31.01.2022

Produktová řada: Akumulace

Způsob měření: B

Typový diagram
dodávek: TDD2

Historie spotřeby zákazníka

Zúčtovací období	Spotřeba VT (MWh)	Spotřeba NT (MWh)
01/22 - 01/22	1,188	0,494
12/21 - 12/21	0,930	0,409
11/21 - 11/21	1,117	0,479

Spotřeba VT
Spotřeba NT

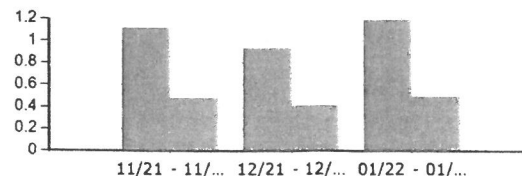

Zaplacené zálohy zahrnuté do faktury

Číslo smlouvy	Datum přijetí	DPH (%)	Základ daně (Kč)	DPH (Kč)	Výše úplaty (Kč)
E-2021-000621	14.01.2022	21	7 752,07	1 627,93	9 380,00

Vyúčtování za dodávku elektřiny (částky jsou uvedeny bez DPH)

Fakturační období	Popis položky	Spotřeba	Jednotka	Cena (Kč/jed.)	Celkem (Kč)
01.01.2022 - 31.01.2022	Spotřeba VT	1,188	MWh	2 750,79	3 267,94
01.01.2022 - 31.01.2022	Spotřeba NT	0,494	MWh	1 750,08	864,54
01.01.2022 - 31.01.2022	Stálý plat	1,000	měsíc	0,00	0,00
Celkem					4 132,48

Vyúčtování platby za distribuci elektřiny a související služby (částky jsou uvedeny bez DPH)

Fakturační období	Popis položky	Sazba	Tarif	Spotřeba	Jednotka	Cena (Kč/jed.)	Celkem (Kč)
01.01.2022 - 31.01.2022	Plat za distribuované množství elektřiny VT	C25d	VT	1,188	MWh	2 190,65	2 602,49
01.01.2022 - 31.01.2022	Plat za distribuované množství elektřiny NT	C25d	NT	0,494	MWh	189,26	93,49
Fakturační období	Platba za příkon	Sazba	Jistič (A)	Období	Plat (Kč/měs)	Celkem (Kč)	
01.01.2022 - 31.01.2022	Měsíční plat za rez. příkon	C25d	3x120	1,000	1 815,00	1 815,00	
Fakturační období	Popis položky			Spotřeba	Jednotka	Cena (Kč/jed.)	Celkem (Kč)
01.01.2022 - 31.01.2022	Systémové služby			1,682	MWh	113,53	190,96
01.01.2022 - 31.01.2022	Částka za KVET, OZE a DZ			1,682	MWh	495,00	832,59
01.01.2022 - 31.01.2022	Platba OTE za měsíc od 1.1.2016			1,000	měsíc	4,20	4,20
Celkem							5 538,73

Regulované služby platného a účinného Cenového rozhodnutí ERÚ:

Cena za systémové služby – pevná cena za systémové služby poskytované provozovatelem přenosové soustavy ČEPS, a.s. účastníkům trhu s elektřinou, jejichž zařízení je připojeno k elektrizační soustavě České republiky.

Cena vícenákladů na podporu elektřiny z OZE, KVET a DZ – cena na krytí vícenákladů spojených s podporou elektřiny z obnovitelných zdrojů (OZE), kombinované výroby elektřiny a tepla (KVET) a druhotných zdrojů (DZ).

Cena OTE za činnost zúčtování – pevná cena za činnost zúčtování Operátora trhu s elektřinou, a.s.

Výpočet platby na podporu KVET, OZE

Fakturační období	Výpočet	Množství	Cena za jednotku	Celkem
01.01.2022 - 31.01.2022	Podle spotřeby 1,682 x 495	1,682 MWh	495,00 Kč/MWh	832,59 Kč
01.01.2022 - 31.01.2022	Podle jističe 1 x 3 x 120 x 11,84	360 A.měsíc	11,84 Kč/A/měsíc	4 262,40 Kč

Do plateb za distribuci je zahrnuta nižší z výsledných plateb pro OZE.

Daň z elektřiny (částky jsou uvedeny bez DPH)

Fakturační období	Popis položky	Spotřeba	Jednotka	Cena (Kč/jed.)	Celkem (Kč)
01.01.2022 - 31.01.2022	Daň z elektřiny - zdaněná	1,682	MWh	28,30	47,60
01.01.2022 - 31.01.2022	Daň z elektřiny - osvobozená	0,000	MWh	0,00	0,00
Celkem					47,60

Celkem za služby dodávky elektřiny v Kč bez DPH (distribuce elektřiny, ostatní služby a dodávka elektřiny)

9 718,81

Detail spotřeby

Číslo elektroměru	ZO	Tarif	Násobitel	Počáteční stav	Datum odečtu	Koncový stav	Datum odečtu	Naměřeno (kWh)
89000691		VT	1	6 651	01.01.2022	7 839	31.01.2022	1 188,000
89000691		NT	1	2 991	01.01.2022	3 485	31.01.2022	494,000
Celkem								1 682,000

Položka ZO – způsob odečtu, nabývá hodnot: O – Odhad spotřeby, S – Samoodečet, Z – Změna ceny, C – Oprava spotřeby, Bez hodnoty – Odečet provozovatelem distribuční soustavy

Spotřeba za zúčtovací období

Začátek zúčtovacího období	Konec zúčtovacího období	Počáteční stav		Konečný stav	
01.01.2022	31.01.2022	Vysoký tarif	6 651 kWh	Vysoký tarif	7 839 kWh
		Nízký tarif	2 991 kWh	Nízký tarif	3 485 kWh
Dodané množství elektřiny (VT)					1 188 kWh
Dodané množství elektřiny (NT)					494 kWh

Přehled plateb

Účtované množství		Průměrná jednotková cena bez DPH	Částka celkem bez DPH (Kč)	Částka celkem s DPH (Kč)
VT	1 188 kWh	5,58 Kč/kWh	6 626,98	8 018,65
NT	494 kWh	2,58 Kč/kWh	1 272,62	1 539,87
1,00 měsíc		1 819,20 Kč/měsíc	1 819,20	2 201,23
Souhrn částek celkem (s DPH)				11 759,75

Zákaznický portál

Zajímá Vás více informací? Můžete navštívit webové stránky <https://muj.alpiq-energy.cz/>.

Důležité kontaktní údaje

adresa sídla
telefonní číslo
adresa webových stránek
adresa elektronické podatelny

Energetický regulační úřad

Masarykovo náměstí 5, 586 01 Jihlava
564 578 666 - ústředna
<http://www.eru.cz/>
podatelna@eru.cz

Ministerstvo průmyslu a obchodu

Na Františku 32, 110 15 Praha 1
224 851 111
<http://www.mpo.cz/>
posta@mpo.cz

„Klasika“ S. I. Rele ✓

Děláme energii jednodušší,
zelenější a lepší.

ALPIQ ENERGY SE
Jungmannova 26/15
110 00 Praha - Nové Město

+420246034555
www.alpiq-energy.cz

Dodavatel**ALPIQ ENERGY SE**

Jungmannova 26/15, 110 00 Praha - Nové Město

Společnost zapsaná v obchodním rejstříku
vedeném u rejstříkového soudu:

Městský soud v Praze, oddíl H, vložka 81

IČ: 28477090, DIČ: CZ28477090

Bankovní spojení: UniCredit Bank Czech Republic, a.s.

Číslo účtu: 1387705121/2700

IBAN: CZ1927000000001387705121 SWIFT: BACXCZPP

**Mateřská škola Břeclav, Na Valtické 727,
příspěvková organizace****Na Valtické 727/92****691 41 Břeclav - Charvátská Nová Ves****Část A****Zákazník****Mateřská škola Břeclav, Na Valtické 727, příspěvková
organizace**

Na Valtické 727/92, 691 41 Břeclav - Charvátská Nová Ves

IČ: 63433842

Společnost zapsaná v obchodním rejstříku
vedeném u rejstříkového soudu:

Krajský soud v Brně, oddíl Pr, vložka 1977

Bankovní spojení: Komerční banka, a.s.

Číslo účtu: 19-1908830287/0100

Číslo zákazníka: 20000000260

Variabilní symbol: 7200000622**Datum uskutečnění
zdanitelného plnění: 28.02.2022****Datum vystavení: 04.03.2022****Datum splatnosti: 25.03.2022****Forma úhrady: Příkaz k úhradě****Číslo smluvního účtu: 7200000622****Číslo daňového dokladu: FA2022001508**

Vážený zákazníku,
fakturuje Vám spotřebu elektřiny dle Smlouvy o sdružených službách dodávky elektřiny za období 01.02.2022 do 28.02.2022.

Celkové množství odebrané elektřiny: 1,266 MWh.

Vaše aktuální fakturace

Cena celkem	21	7 617,41	1 599,65	9 217,06
Zaplacené zálohy	21	- 7 752,07	- 1 627,93	- 9 380,00
Rozdíl ke zdanění	21	- 134,66	- 28,28	- 162,94
Zaokrouhlení				- 0,06
Přeplatek (Kč)				163,00

Přeplatek **163,00 Kč** vám bude vrácen do **25.03.2022** na účet **19-1908830287/0100**.**Zákaznický servis**

Tel.: +420246034555

fakturace@alpiq-energy.cz

www.alpiq-energy.cz

Poruchová linka

EG.D, a.s. +420800225577

Dodavatel**ALPIQ ENERGY SE**

Jungmannova 26/15, 110 00 Praha - Nové Město

Společnost zapsaná v obchodním rejstříku

vedeném u rejstříkového soudu:

Městský soud v Praze, oddíl H, vložka 81

IČ: 28477090, DIČ: CZ28477090

Bankovní spojení: UniCredit Bank Czech Republic, a.s.

Číslo účtu: 1387705121/2700

IBAN: CZ1927000000001387705121 SWIFT: BACXCZPP

**Mateřská škola Břeclav, Na Valtické 727,
příspěvková organizace****Na Valtické 727/92****691 41 Břeclav - Charvátská Nová Ves****Část A****Zákazník****Mateřská škola Břeclav, Na Valtické 727, příspěvková
organizace**

Na Valtické 727/92, 691 41 Břeclav - Charvátská Nová Ves

IČ: 63433842

Společnost zapsaná v obchodním rejstříku

vedeném u rejstříkového soudu:

Krajský soud v Brně, oddíl Pr, vložka 1977

Bankovní spojení: Komerční banka, a.s.

Číslo účtu: 19-1908830287/0100

Číslo zákazníka: 20000000260

Variabilní symbol: 7200000622**Datum uskutečnění
zdanitelného plnění: 31.03.2022****Datum vystavení: 07.04.2022****Datum splatnosti: 28.04.2022****Forma úhrady: Bankovní převod****Číslo smluvního účtu: 7200000622****Číslo daňového dokladu: FA2022003048**

Vážený zákazníku,

fakturuje Vám spotřebu elektřiny dle Smlouvy o sdružených službách dodávky elektřiny za období 01.03.2022 do 31.03.2022.

Celkové množství odebrané elektřiny: 1,302 MWh.

Vaše aktuální fakturace

Cena celkem	21	7 806,22	1 639,30	9 445,52
Zaplacené zálohy	21	- 7 752,07	- 1 627,93	- 9 380,00
Rozdíl ke zdanění	21	54,15	11,37	65,52
Zaokrouhlení				0,48
Nedoplatek (Kč)				66,00

Nedoplatek **66,00 Kč** prosím uhradte do **28.04.2022** na účet **1387705121/2700** pod variabilním symbolem **7200000622**.

QR Platba

Zákaznický servis

Tel.: +420246034555

fakturace@alpiq-energy.cz

www.alpiq-energy.cz

Poruchová linka

EG.D, a.s. +420800225577

Část B

Odběrné místo

Na Valtické 727/92, 691 41 Břeclav
859182400200823640

Odečtové období: 01.03.2022 - 31.03.2022

Produktová řada: Akumulace

Způsob měření: B

Typový diagram
dodávek: TDD2

Zaplacené zálohy zahrnuté do faktury

E-2021-000621	14.03.2022	21	7 752,07	1 627,93	9 380,00
---------------	------------	----	----------	----------	----------

Vyúčtování za dodávku elektřiny (částky jsou uvedeny bez DPH)

01.03.2022 - 31.03.2022	Spotřeba VT	0,877	MWh	2 750,79	2 412,44
01.03.2022 - 31.03.2022	Spotřeba NT	0,425	MWh	1 750,08	743,78
01.03.2022 - 31.03.2022	Stálý plat	1,000	měsíc	0,00	0,00
Celkem					3 156,22

Vyúčtování platby za distribuci elektřiny a související služby (částky jsou uvedeny bez DPH)

01.03.2022 - 31.03.2022	Plat za distribuované množství elektřiny VT	C25d	VT	0,877	MWh	2 190,65	1 921,20
01.03.2022 - 31.03.2022	Plat za distribuované množství elektřiny NT	C25d	NT	0,425	MWh	189,26	80,44
01.03.2022 - 31.03.2022	Měsíční plat za rez. příkon	C25d		3x120	1,000	1 815,00	1 815,00
01.03.2022 - 31.03.2022	Systémové služby			1,302	MWh	113,53	147,82
01.03.2022 - 31.03.2022	Částka za KVET, OZE a DZ			1,302	MWh	495,00	644,49
01.03.2022 - 31.03.2022	Platba OTE za měsíc od 1.1.2016			1,000	měsíc	4,20	4,20
Celkem							4 613,15

Výpočet platby na podporu KVET, OZE

01.03.2022 - 31.03.2022	Podle spotřeby 1,302 x 495	1,302 MWh	495,00 Kč/MWh	644,49 Kč
01.03.2022 - 31.03.2022	Podle jističe 1 x 3 x 120 x 11,84	360 A.měsíc	11,84 Kč/A/měsíc	4 262,40 Kč

Do plateb za distribuci je zahrnuta nižší z výsledných plateb pro OZE.

Daň z elektřiny (částky jsou uvedeny bez DPH)

01.03.2022 - 31.03.2022	Daň z elektřiny - zdaněná	1,302	MWh	28,30	36,85
01.03.2022 - 31.03.2022	Daň z elektřiny - osvobozená	0,000	MWh	0,00	0,00
Celkem					36,85

Celkem za služby dodávky elektřiny v Kč bez DPH (distribuce elektřiny, ostatní služby a dodávka elektřiny)

7 806,22

Detail spotřeby

89000691	VT	1	8 684	01.03.2022	9 561	31.03.2022	877,000
89000691	NT	1	3 906	01.03.2022	4 331	31.03.2022	425,000

Celkem 1 302,000

Položka ZO - způsob odečtu, nabývá hodnot: O - Odhad spotřeby, S - Samoodečet, Z - Změna ceny, C - Oprava spotřeby, Bez hodnoty - Odečet provozovatelem distribuční soustavy

Historie spotřeby zákazníka

03/22 - 03/22	0,877	0,425
02/22 - 02/22	0,845	0,421
01/22 - 01/22	1,188	0,494

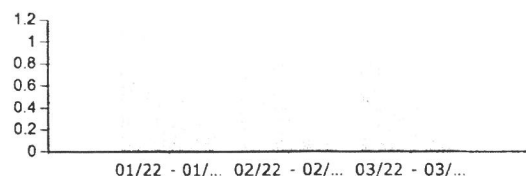
Spotřeba VT
Spotřeba NT

Regulované služby platného a účinného Cenového rozhodnutí ERÚ:

Cena za systémové služby – pevná cena za systémové služby poskytované provozovatelem přenosové soustavy ČEPS, a.s. účastníkům trhu s

elektřinou, jejichž zařízení je

připojeno k elektrizační soustavě České republiky.

Cena vícenákladů na podporu elektřiny z OZE, KVET a DZ – cena na krytí vícenákladů spojených s podporou elektřiny z obnovitelných zdrojů (OZE), kombinované výroby

elektřiny a tepla (KVET) a druhotných zdrojů (DZ).

Cena OTE za činnost zúčtování – pevná cena za činnost zúčtování Operátora trhu s elektřinou, a.s.

Adresa sídla a elektronické podatelny

adresa sídla
telefonní číslo
adresa webových stránek
adresa elektronické podatelny

Adresa sídla a elektronické podatelny

Masarykovo náměstí 5, 586 01 Jihlava
564 578 666 - ústředna
<http://www.eru.cz/>
podatelna@eru.cz

Adresa sídla a elektronické podatelny

Na Františku 32, 110 15 Praha 1
224 851 111
<http://www.mpo.cz/>
posta@mpo.cz

Dodavatel**ALPIQ ENERGY SE**

Jungmannova 26/15, 110 00 Praha - Nové Město

Společnost zapsaná v obchodním rejstříku
vedeném u rejstříkového soudu:

Městský soud v Praze, oddíl H, vložka 81

IČ: 28477090, DIČ: CZ28477090

Bankovní spojení: UniCredit Bank Czech Republic, a.s.

Číslo účtu: 1387705121/2700

IBAN: CZ192700000001387705121 SWIFT: BACXZPP

**Mateřská škola Břeclav, Na Valtické 727,
příspěvková organizace****Na Valtické 727/92****691 41 Břeclav - Charvátská Nová Ves**

FAKTURA ze sdružených služeb dodávky elektřiny

Část A**Zákazník****Mateřská škola Břeclav, Na Valtické 727, příspěvková
organizace**

Na Valtické 727/92, 691 41 Břeclav - Charvátská Nová Ves

IČ: 63433842

Společnost zapsaná v obchodním rejstříku
vedeném u rejstříkového soudu:

Krajský soud v Brně, oddíl Pr, vložka 1977

Bankovní spojení: Komerční banka, a.s.

Číslo účtu: 19-1908830287/0100

Číslo zákazníka: 20000000260

Variabilní symbol: 7200000622**Datum uskutečnění
zdanitelného plnění: 30.04.2022****Datum vystavení: 05.05.2022****Datum splatnosti: 26.05.2022****Forma úhrady: Bankovní převod****Číslo smluvního účtu: 7200000622****Číslo daňového dokladu: FA2022004346**

Vážený zákazníku,

fakturuje Vám spotřebu elektřiny dle Smlouvy o sdružených službách dodávky elektřiny **za období 01.04.2022 do 30.04.2022.**

Celkové množství odebrané elektřiny: 1,263 MWh.

Vaše aktuální fakturace

Cena celkem	21	7 756,79	1 628,92	9 385,71
Zaplacené zálohy	21	- 7 752,07	- 1 627,93	- 9 380,00
Rozdíl ke zdanění	21	4,72	0,99	5,71
Zaokrouhlení				0,29
Nedoplatek (Kč)				6,00

Nedoplatek **6,00 Kč** prosím uhradte do **26.05.2022** na účet **1387705121/2700** pod variabilním symbolem **7200000622**.

QR Platba

Zákaznický servis
Tel.: +420246034555
fakturace@alpiq-energy.cz
www.alpiq-energy.cz**Poruchová linka**
EG.D, a.s. +420800225577

Část B

Odběrné místo

Na Valtické 727/92, 691 41 Břeclav
859182400200823640

Odečtové období: 01.04.2022 - 30.04.2022

Produktová řada: Akumulace

Způsob měření: B

Typový diagram
dodávek: TDD2

Zaplacené zálohy zahrnuté do faktury

E-2021-000621	13.04.2022	21	7 752,07	1 627,93	9 380,00
---------------	------------	----	----------	----------	----------

Vyúčtování za dodávku elektřiny (částky jsou uvedeny bez DPH)

01.04.2022 - 30.04.2022	Spotřeba VT	0,894	MWh	2 750,79	2 459,21
01.04.2022 - 30.04.2022	Spotřeba NT	0,369	MWh	1 750,08	645,78
01.04.2022 - 30.04.2022	Stálý plat	1,000	měsíc	0,00	0,00
Celkem					3 104,99

Vyúčtování platby za distribuci elektřiny a související služby (částky jsou uvedeny bez DPH)

01.04.2022 - 30.04.2022	Plat za distribuované množství elektřiny VT	C25d	VT	0,894	MWh	2 190,65	1 958,44
01.04.2022 - 30.04.2022	Plat za distribuované množství elektřiny NT	C25d	NT	0,369	MWh	189,26	69,84
01.04.2022 - 30.04.2022	Měsíční plat za rez. příkon	C25d		3x120	1,000	1 815,00	1 815,00
01.04.2022 - 30.04.2022	Systémové služby			1,263	MWh	113,53	143,39
01.04.2022 - 30.04.2022	Částka za KVET, OZE a DZ			1,263	MWh	495,00	625,19
01.04.2022 - 30.04.2022	Platba OTE za měsíc od 1.1.2016			1,000	měsíc	4,20	4,20
Celkem							4 616,06

Výpočet platby na podporu KVET, OZE

01.04.2022 - 30.04.2022	Podle spotřeby 1,263 x 495	1,263 MWh	495,00 Kč/MWh	625,19 Kč
01.04.2022 - 30.04.2022	Podle jističe 1 x 3 x 120 x 11,84	360 A.měsíc	11,84 Kč/A/měsíc	4 262,40 Kč

Do plateb za distribuci je zahrnuta nižší z výsledných plateb pro OZE.

Daň z elektřiny (částky jsou uvedeny bez DPH)

01.04.2022 - 30.04.2022	Daň z elektřiny - zdaněná	1,263	MWh	28,30	35,74
01.04.2022 - 30.04.2022	Daň z elektřiny - osvobozená	0,000	MWh	0,00	0,00
Celkem					35,74

Celkem za služby dodávky elektřiny v Kč bez DPH (distribuce elektřiny, ostatní služby a dodávka elektřiny)

7 756,79

Detail spotřeby

89000691	VT	1	9 561	01.04.2022	10 455	30.04.2022	894,000
89000691	NT	1	4 331	01.04.2022	4 700	30.04.2022	369,000
Celkem							1 263,000

Položka ZO - způsob odečtu, nabývá hodnot: O - Odhad spotřeby, S - Samoodečet, Z - Změna ceny, C - Oprava spotřeby, Bez hodnoty - Odečet provozovatelem distribuční soustavy

Historie spotřeby zákazníka

	Spotřeba VT	Spotřeba NT
04/22 - 04/22	0,894	0,369
03/22 - 03/22	0,877	0,425
02/22 - 02/22	0,845	0,421

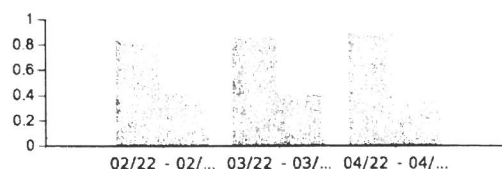

Vysvětlení použitých pojmů a zkratk v položkách vztahujících se k dodávce a distribuci elektřiny

Regulované služby platného a účinného Cenového rozhodnutí ERÚ:

Cena za systémové služby – pevná cena za systémové služby poskytované provozovatelem přenosové soustavy ČEPS, a.s. účastníkům trhu s elektřinou, jejichž zařízení je

připojeno k elektrizační soustavě České republiky.

Cena vícenákladů na podporu elektřiny z OZE, KVET a DZ – cena na krytí vícenákladů spojených s podporou elektřiny z obnovitelných zdrojů (OZE), kombinované výroby

elektřiny a tepla (KVET) a druhotných zdrojů (DZ).

Cena OTE za činnost zúčtování – pevná cena za činnost zúčtování Operátora trhu s elektřinou, a.s.

Adresa sídla podatelny

adresa sídla
telefonní číslo
adresa webových stránek
adresa elektronické podatelny

Elektronický zúčtovací list

Masarykovo náměstí 5, 586 01 Jihlava
564 578 666 - ústředna
<http://www.eru.cz/>
podatelna@eru.cz

Ministerstvo průmyslu a obchodu

Na Františku 32, 110 15 Praha 1
224 851 111
<http://www.mpo.cz/>
posta@mpo.cz

Zař. 00047

Dodavatel**ALPIQ ENERGY SE**

Jungmannova 26/15, 110 00 Praha - Nové Město

Společnost zapsaná v obchodním rejstříku
vedeném u rejstříkového soudu:

Městský soud v Praze, oddíl H, vložka 81

IČ: 28477090, DIČ: CZ28477090

Bankovní spojení: UniCredit Bank Czech Republic, a.s.

Číslo účtu: 1387705121/2700

IBAN: CZ1927000000001387705121 SWIFT: BACXCP

**Mateřská škola Břeclav, Na Valtické 727,
příspěvková organizace****Na Valtické 727/92****691 41 Břeclav - Charvátská Nová Ves**

FAKTURA za s.d. činnosti služby dodávky elektřiny

Část A**Zákazník****Mateřská škola Břeclav, Na Valtické 727, příspěvková
organizace**

Na Valtické 727/92, 691 41 Břeclav - Charvátská Nová Ves

IČ: 63433842

Společnost zapsaná v obchodním rejstříku
vedeném u rejstříkového soudu:

Krajský soud v Brně, oddíl Pr, vložka 1977

Bankovní spojení: Komerční banka, a.s.

Číslo účtu: 19-1908830287/0100

Číslo zákazníka: 20000000260

Variabilní symbol:	7200000622
Datum uskutečnění zdanitelného plnění:	31.05.2022
Datum vystavení:	06.06.2022
Datum splatnosti:	27.06.2022
Forma úhrady:	Příkaz k úhradě
Číslo smluvního účtu:	7200000622
Číslo daňového dokladu:	FA2022005140

Vážený zákazníku,
fakturuje Vám spotřebu elektřiny dle Smlouvy o sdružených službách dodávky elektřiny za období 01.05.2022 do 31.05.2022.

Celkové množství odebrané elektřiny: 1,236 MWh.

Vaše aktuální fakturace

Cena celkem	21	7 615,18	1 599,18	9 214,36
Zaplacené zálohy	21	- 7 752,07	- 1 627,93	- 9 380,00
Rozdíl ke zdanění	21	- 136,89	- 28,75	- 165,64
Zaokrouhlení				- 0,36
Přeplatek (Kč)				166,00

Přeplatek **166,00 Kč** vám bude vrácen do **27.06.2022** na účet **19-1908830287/0100**.**Zákaznický servis**

Tel.: +420246034555

fakturace@alpiq-energy.cz

www.alpiq-energy.cz

Poruchová linka

EG.D, a.s. +420800225577

Spotřeba za zúčtovací období

01.05.2022		31.05.2022		01.05.2022		31.05.2022	
				Vysoký tarif	10 455 kWh	Vysoký tarif	11 325 kWh
				Nízký tarif	4 700 kWh	Nízký tarif	5 066 kWh
Dodané množství elektřiny (VT)						870 kWh	
Dodané množství elektřiny (NT)						366 kWh	

Přehled plateb

01.05.2022		31.05.2022		01.05.2022		31.05.2022	
VT	870 kWh	5,58 Kč/kWh	4 853,10	5 872,25			
NT	366 kWh	2,58 Kč/kWh	942,88	1 140,88			
	1,00 měsíc	1 819,20 Kč/měsíc	1 819,20	2 201,23			
Souhrn částek celkem (s DPH)				9 214,36			

Část B

Odběrné místo

Na Valtické 727/92, 691 41 Břeclav
859182400200823640

Odečtové období: 01.05.2022 - 31.05.2022

Produktová řada: Akumulace

Způsob měření: B

Typový diagram
dodávek: TDD2

Zaplacené zálohy zahrnuté do faktury

E-2021-000621	13.05.2022	21	7 752,07	1 627,93	9 380,00
---------------	------------	----	----------	----------	----------

Vyúčtování za dodávku elektřiny (částky jsou uvedeny bez DPH)

01.05.2022 - 31.05.2022	Spotřeba VT	0,870	MWh	2 750,79	2 393,19
01.05.2022 - 31.05.2022	Spotřeba NT	0,366	MWh	1 750,08	640,53
01.05.2022 - 31.05.2022	Stálý plat	1,000	měsíc	0,00	0,00
Celkem					3 033,72

Vyúčtování platby za distribuci elektřiny a související služby (částky jsou uvedeny bez DPH)

01.05.2022 - 31.05.2022	Plat za distribuované množství elektřiny VT	C25d	VT	0,870	MWh	2 190,65	1 905,87
01.05.2022 - 31.05.2022	Plat za distribuované množství elektřiny NT	C25d	NT	0,366	MWh	189,26	69,27
01.05.2022 - 31.05.2022	Měsíční plat za rez. příkon	C25d		3x120	1,000	1 815,00	1 815,00
01.05.2022 - 31.05.2022	Systémové služby			1,236	MWh	113,53	140,32
01.05.2022 - 31.05.2022	Částka za KVET, OZE a DZ			1,236	MWh	495,00	611,82
01.05.2022 - 31.05.2022	Platba OTE za měsíc od 1.1.2016			1,000	měsíc	4,20	4,20
Celkem							4 546,48

Výpočet platby na podporu KVET, OZE

01.05.2022 - 31.05.2022	Podle spotřeby 1,236 x 495	1,236 MWh	495,00 Kč/MWh	611,82 Kč
01.05.2022 - 31.05.2022	Podle jističe 1 x 3 x 120 x 11,84	360 A.měsíc	11,84 Kč/A/měsíc	4 262,40 Kč

Do plateb za distribuci je zahrnuta nižší z výsledných plateb pro OZE

Daň z elektřiny (částky jsou uvedeny bez DPH)

01.05.2022 - 31.05.2022	Daň z elektřiny - zdaněná	1,236	MWh	28,30	34,98
01.05.2022 - 31.05.2022	Daň z elektřiny - osvobozená	0,000	MWh	0,00	0,00
Celkem					34,98

Celkem za služby dodávky elektřiny v Kč bez DPH (distribuce elektřiny, ostatní služby a dodávka elektřiny) 7 615,18

Detail spotřeby

89000691	VT	1	10 455	01.05.2022	11 325	31.05.2022	870,000
89000691	NT	1	4 700	01.05.2022	5 066	31.05.2022	366,000
Celkem							1 236,000

Položka ZO - způsob odečtu, nabývá hodnot: O - Odhad spotřeby, S - Samooděčet, Z - Změna ceny, C - Oprava spotřeby, Bez hodnoty - Odečet provozovatelem distribuční soustavy

Historie spotřeby zákazníka

	Spotřeba VT	Spotřeba NT
05/22 - 05/22	0,870	0,366
04/22 - 04/22	0,894	0,369
03/22 - 03/22	0,877	0,425

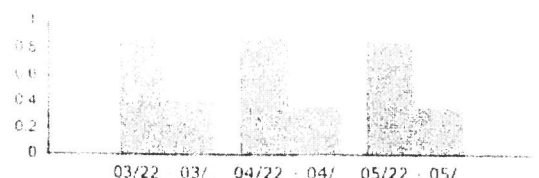

Část C

Datum platnosti smlouvy a produktu ke dni vystavení faktury:

Smlouva	Platnost smlouvy do	Produkt
E-2021-000621	31.12.2022	Akumulace

Informace pro zákazníky

Národní podíl jednotlivých zdrojů nebo původu energie na celkové směsi paliv v roce 2020:

Původ elektřiny

	% podíl
Obnovitelné zdroje - Celkem	6,75
- Sluneční	2,27
- Větrné	0,43
- Vodní	0,65
- Geotermální	0,00
- Biomasa	3,40
- Ostatní	0,00
Fosilní zdroje - Celkem	52,50
- Hnědé uhlí	40,00
- Černé uhlí	2,66
- Zemní plyn	9,61
- Ropa a ropné produkty	0,11
- Druhotné zdroje a ostatní	0,12
Jaderné zdroje - Celkem	40,75

Podíl jednotlivých zdrojů nebo původu energie na celkové směsi paliv dodavatele ALPIQ ENERGY SE v roce 2020:

Původ elektřiny

	% podíl
podíl elektřiny vyrobené z uhlí	42,66
podíl elektřiny vyrobené ze zemního plynu	9,61
podíl elektřiny vyrobené v jaderných zařízeních	40,75
podíl elektřiny vyrobené ze zdrojů využívajících obnovitelné zdroje energie	6,75
podíl elektřiny využívající druhotné energetické zdroje	0,23
podíl elektřiny z ostatních zdrojů	0,00
CELKEM	100

Informace o dodávce elektřiny

Pokud máte sjednaný produkt s dodávkou elektřiny z obnovitelných zdrojů, byla Vám tato elektřina dodána ve smyslu §2 písm. a) zákona č. 165/2012 Sb., v platném znění.

Informace o dopadech výstavby elektřiny na životní prostředí

- Český hydrometeorologický ústav, Úsek ochrany čistoty ovzduší http://www.chmi.cz/files/portal/docs/uoco/oez/emise_CZ.html
- Ministerstvo průmyslu a obchodu: <http://www.mpo.cz>
- Ministerstvo životního prostředí: <http://www.mzp.cz>
- Správa úložišť radioaktivních odpadů: <http://www.syrco.cz>

Reklamační, řešící postup

Reklamací vyúčtování lze uplatnit v zákonných lhůtách dle platné legislativy a Obchodních podmínek. Můžete ji podat způsobem stanoveným v Obchodních podmínkách, zejména pak telefonicky na zákaznické lince +420246034555, zaslat emailem na reklamace@alpiq-energy.cz, písemně na adresu sídla naší společnosti, popř. prostřednictvím portálu Můj Alpiq.

Zákazník je oprávněn obrátit se ve věci řešení sporu na Energetický regulační úřad, který řeší spory v mezích zákona č. 458/2000 Sb., o podmínkách podnikání a o výkonu státní správy v energetických odvětvích a o změně některých zákonů (energetický zákon). V případech, které nespádají do působnosti Energetického regulačního úřadu je zákazník oprávněn řešit spor soudní cestou.

Závazek dodavatele

Zákazníci a spotřebitelé mají právo zvolit si a bezplatně změnit svého dodavatele. Každý zákazník se podpisem smlouvy zavázal dodržet její podmínky. Pokud je smlouva uzavřena na dobu určitou, je zákazník povinen tento závazek dodržet. Při ukončení smluvního vztahu je tedy nutné postupovat dle smlouvy, dodatku a všeobecných obchodních podmínek, které jsou nedílnou součástí každé smlouvy. Před změnou dodavatele je vhodné si zjistit, zda je změna dodavatele výhodná, a to nejen srovnáním ceny, ale i Obchodních podmínek dodavatele. Pro nezávislé porovnání cenových nabídek dodavatelů můžete využít například kalkulačku Energetického regulačního úřadu, kterou naleznete na adrese www.eru.cz.

Často kladené otázky

Zajímá Vás více informací? Můžete navštívit webové stránky <https://muj.alpiq-energy.cz/>.

Vysvětlení použitých pojmů a zkratk v položkách vztahujících se k dodávce a distribuci elektřiny

Regulované služby platného a účinného Cenového rozhodnutí ERÚ:

Cena za systémové služby - pevná cena za systémové služby poskytované provozovatelem přenosové soustavy ČEPS, a.s. účastníkům trhu s elektřinou, jejichž zařízení je

připojeno k elektrizační soustavě České republiky.

Cena vícenákladů na podporu elektřiny z OZE, KVET a DZ - cena na krytí vícenákladů spojených s podporou elektřiny z obnovitelných zdrojů (OZE), kombinované výroby

elektřiny a tepla (KVET) a druhotných zdrojů (DZ).

Cena OTE za činnost zúčtování - pevná cena za činnost zúčtování Operátora trhu s elektřinou, a.s.

Důležité kontaktní údaje

Energetický regulační úřad

Ministerstvo průmyslu a obchodu

adresa sídla

telefonní číslo

adresa webových stránek

adresa elektronické podatelny

Masarykovo náměstí 5, 586 01 Jihlava

564 578 666 - ústředna

<http://www.eru.cz/>

podatelna@eru.cz

Na Františku 32, 110 15 Praha 1

224 851 111

<http://www.mpo.cz/>

posta@mpo.cz

Dodavatel**ALPIQ ENERGY SE**

Jungmannova 26/15, 110 00 Praha - Nové Město

Společnost zapsaná v obchodním rejstříku

vedeném u rejstříkového soudu:

Městský soud v Praze, oddíl H, vložka 81

IČ: 28477090, DIČ: CZ28477090

Bankovní spojení: UniCredit Bank Czech Republic, a.s.

Číslo účtu: 1387705121/2700

IBAN: CZ1927000000001387705121 SWIFT: BACXCZPP

**Mateřská škola Břeclav, Na Valtické 727,
příspěvková organizace****Na Valtické 727/92****691 41 Břeclav - Charvátská Nová Ves****FAKTURA za sdružené služby dodávky elektřiny****Část A****Zákazník****Mateřská škola Břeclav, Na Valtické 727, příspěvková
organizace**

Na Valtické 727/92, 691 41 Břeclav - Charvátská Nová Ves

IČ: 63433842

Společnost zapsaná v obchodním rejstříku

vedeném u rejstříkového soudu:

Krajský soud v Brně, oddíl Pr, vložka 1977

Bankovní spojení: Komerční banka, a.s.

Číslo účtu: 19-1908830287/0100

Číslo zákazníka: 20000000260

Variabilní symbol:	7200000622
Datum uskutečnění zdanitelného plnění:	30.06.2022
Datum vystavení:	08.07.2022
Datum splatnosti:	29.07.2022
Forma úhrady:	Příkaz k úhradě
Číslo smluvního účtu:	7200000622
Číslo daňového dokladu:	FA2022006335

Vážený zákazníku,

fakturuje Vám spotřebu elektřiny dle Smlouvy o sdružených službách dodávky elektřiny za období 01.06.2022 do 30.06.2022.

Celkové množství odebrané elektřiny: 1,049 MWh.

Vaše aktuální fakturace

Rekapitulace	Sazba DPH (%)	Základ pro DPH (Kč)	DPH (Kč)	Celkem (Kč)
Cena celkem	21	6 803,20	1 428,67	8 231,87
Zaplacené zálohy	21	- 7 752,07	- 1 627,93	- 9 380,00
Rozdíl ke zdanění	21	- 948,87	- 199,26	- 1 148,13
Zaokrouhlení				0,13
Přeplatek (Kč)				1 148,00

Přeplatek **1 148,00 Kč** vám bude vrácen do **29.07.2022** na účet **19-1908830287/0100**.**Zákaznický servis**

Tel.: +420246034555

fakturace@alpiq-energy.cz

www.alpiq-energy.cz

Poruchová linka

EG.D, a.s. +420800225577

Část B

Odběrné místo

Adresa odběrného místa: Na Valtické 727/92, 691 41 Břeclav

EAN kód odběrného místa: 859182400200823640

Odečtové období: 01.06.2022 - 30.06.2022

Produktová řada: Akumulace

Způsob měření: B

Typový diagram
dodávek: TDD2

Zaplacené zálohy zahrnuté do faktury

Číslo smlouvy	Datum přijetí	DPH (%)	Základ daně (Kč)	DPH (Kč)	Výše úplaty (Kč)
E-2021-000621	14.06.2022	21	7 752,07	1 627,93	9 380,00

Vyúčtování za dodávku elektřiny (částky jsou uvedeny bez DPH)

Fakturační období	Popis položky	Spotřeba	Jednotka	Cena (Kč/jed.)	Celkem (Kč)
01.06.2022 - 30.06.2022	Spotřeba VT	0,760	MWh	2 750,79	2 090,60
01.06.2022 - 30.06.2022	Spotřeba NT	0,289	MWh	1 750,08	505,77
01.06.2022 - 30.06.2022	Stálý plat	1,000	měsíc	0,00	0,00
Celkem					2 596,37

Vyúčtování platby za distribuci elektřiny a související služby (částky jsou uvedeny bez DPH)

Fakturační období	Popis položky	Sazba	Tarif	Spotřeba	Jednotka	Cena (Kč/jed.)	Celkem (Kč)
01.06.2022 - 30.06.2022	Plat za distribuované množství elektřiny VT	C25d	VT	0,760	MWh	2 190,65	1 664,89
01.06.2022 - 30.06.2022	Plat za distribuované množství elektřiny NT	C25d	NT	0,289	MWh	189,26	54,70
Fakturační období	Platba za příkon	Sazba		Jistič (A)	Období	Plat (Kč/měs)	Celkem (Kč)
01.06.2022 - 30.06.2022	Měsíční plat za rez. příkon	C25d		3x120	1,000	1 815,00	1 815,00
Fakturační období	Popis položky			Spotřeba	Jednotka	Cena (Kč/jed.)	Celkem (Kč)
01.06.2022 - 30.06.2022	Systémové služby			1,049	MWh	113,53	119,09
01.06.2022 - 30.06.2022	Částka za KVET, OZE a DZ			1,049	MWh	495,00	519,26
01.06.2022 - 30.06.2022	Platba OTE za měsíc od 1.1.2016			1,000	měsíc	4,20	4,20
Celkem							4 177,14

Výpočet platby na podporu KVET, OZE

Fakturační období	Výpočet	Množství	Cena za jednotku	Celkem
01.06.2022 - 30.06.2022	Podle spotřeby 1,049 x 495	1,049 MWh	495,00 Kč/MWh	519,26 Kč
01.06.2022 - 30.06.2022	Podle jističe 1 x 3 x 120 x 11,84	360 A.měsíc	11,84 Kč/A/měsíc	4 262,40 Kč

Do plateb za distribuci je zahrnuta nižší z výsledných plateb pro OZE.

Daň z elektřiny (částky jsou uvedeny bez DPH)

Fakturační období	Popis položky	Spotřeba	Jednotka	Cena (Kč/jed.)	Celkem (Kč)
01.06.2022 - 30.06.2022	Daň z elektřiny - zdaněná	1,049	MWh	28,30	29,69
01.06.2022 - 30.06.2022	Daň z elektřiny - osvobozená	0,000	MWh	0,00	0,00
Celkem					29,69

Celkem za služby dodávky elektřiny v Kč bez DPH (distribuce elektřiny, ostatní služby a dodávka elektřiny) 6 803,20

Detail spotřeby

Číslo elektroměru	ZO	Tarif	Násobitel	Počáteční stav	Datum odečtu	Koncový stav	Datum odečtu	Naměřeno (kWh)
89000691		VT	1	11 325	01.06.2022	12 085	30.06.2022	760,000
89000691		NT	1	5 066	01.06.2022	5 355	30.06.2022	289,000

Celkem 1 049,000

Položka ZO - způsob odečtu, nabývá hodnot: O - Odhad spotřeby, S - Samoodečet, Z - Změna ceny, C - Oprava spotřeby, Bez hodnoty - Odečet provozovatelem distribuční soustavy

Historie spotřeby zákazníka

Zúčtovací období	Spotřeba VT (MWh)	Spotřeba NT (MWh)
06/22 - 06/22	0,760	0,289
05/22 - 05/22	0,870	0,366
04/22 - 04/22	0,894	0,369

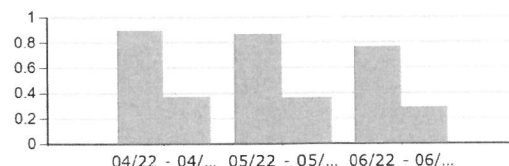
Spotřeba VT
Spotřeba NT

Spotřeba za zúčtovací období

Začátek zúčtovacího období	Konec zúčtovacího období	Počáteční stav		Konečný stav	
01.06.2022	30.06.2022	Vysoký tarif	11 325 kWh	Vysoký tarif	12 085 kWh
		Nízký tarif	5 066 kWh	Nízký tarif	5 355 kWh
Dodané množství elektřiny (VT)					760 kWh
Dodané množství elektřiny (NT)					289 kWh

Přehled plateb

Účtované množství	Průměrná jednotková cena bez DPH	Částka celkem bez DPH (Kč)	Částka celkem s DPH (Kč)
VT 760 kWh	5,58 Kč/kWh	4 239,48	5 129,77
NT 289 kWh	2,58 Kč/kWh	744,51	900,86
1,00 měsíc	1 819,20 Kč/měsíc	1 819,20	2 201,23
Souhrn částek celkem (s DPH)			8 231,86

Část C

Datum platnosti smlouvy a produktu ke dni vystavení faktury:

Smlouva	Platnost smlouvy do	Produkt
E-2021-000621	31.12.2022	Akumulace

Informace pro zákazníky

Národní podíl jednotlivých zdrojů nebo původu energie na celkové směsi paliv v roce 2020:

Původ elektřiny	% podíl
Obnovitelné zdroje - Celkem	6,75
- Sluneční	2,27
- Větrné	0,43
- Vodní	0,65
- Geotermální	0,00
- Biomasa	3,40
- Ostatní	0,00
Fosilní zdroje - Celkem	52,50
- Hnědé uhlí	40,00
- Černé uhlí	2,66
- Zemní plyn	9,61
- Ropa a ropné produkty	0,11
- Druhotné zdroje a ostatní	0,12
Jaderné zdroje - Celkem	40,75

Informativní podíl jednotlivých zdrojů nebo původu energie na celkové směsi paliv dodavatele ALPIQ ENERGY SE v roce 2020:

Původ elektřiny	% podíl
podíl elektřiny vyrobené z uhlí	42,66
podíl elektřiny vyrobené ze zemního plynu	9,61
podíl elektřiny vyrobené v jaderných zařízeních	40,75
podíl elektřiny vyrobené ze zdrojů využívajících obnovitelné zdroje energie	6,75
podíl elektřiny využívající druhotné energetické zdroje	0,23
podíl elektřiny z ostatních zdrojů	0,00
CELKEM	100

Elektřina z obnovitelných zdrojů

Pokud máte sjednaný produkt s dodávkou elektřiny z obnovitelných zdrojů, byla Vám tato elektřina dodána ve smyslu §2 písm. a) zákona č. 165/2012 Sb., v platném znění.

Informace o dopadech výroby elektřiny na životní prostředí

- Český hydrometeorologický ústav, Úsek ochrany čistoty ovzduší http://www.chmi.cz/files/portal/docs/uoco/oez/emise_CZ.html
- Ministerstvo průmyslu a obchodu: <http://www.mpo.cz>
- Ministerstvo životního prostředí: <http://www.mzp.cz>
- Správa úložišť radioaktivních odpadů: <http://www.surao.cz>

Reklamacie, řešení sporů

Reklamací vyúčtování lze uplatnit v zákonných lhůtách dle platné legislativy a Obchodních podmínek. Můžete ji podat způsobem stanoveným v Obchodních podmínkách, zejména pak telefonicky na zákaznické lince +420246034555, zaslat emailem na reklamacie@alpiq-energy.cz, písemně na adresu sídla naší společnosti, popř. prostřednictvím portálu Můj Alpiq.

Zákazník je oprávněn obrátit se ve věci řešení sporu na Energetický regulační úřad, který řeší spory v mezích zákona č. 458/2000 Sb., o podmínkách podnikání a o výkonu státní správy v energetických odvětvích a o změně některých zákonů (energetický zákon). V případech, které nespádají do působnosti Energetického regulačního úřadu je zákazník oprávněn řešit spor soudní cestou.

Změna dodavatele

Zákazníci a spotřebitelé mají právo zvolit si a bezplatně změnit svého dodavatele. Každý zákazník se podpisem smlouvy zavázal dodržet její podmínky. Pokud je smlouva uzavřena na dobu určitou, je zákazník povinen tento závazek dodržet. Při ukončení smluvního vztahu je tedy nutné postupovat dle smlouvy, dodatku a všeobecných obchodních podmínek, které jsou nedílnou součástí každé smlouvy. Před změnou dodavatele je vhodné si zjistit, zda je změna dodavatele výhodná, a to nejen srovnáním ceny, ale i Obchodních podmínek dodavatele. Pro nezávislé porovnání cenových nabídek dodavatelů můžete využít například kalkulačku Energetického regulačního úřadu, kterou naleznete na adrese www.eru.cz.

Zákaznický portál

Zajímá Vás více informací? Můžete navštívit webové stránky <https://muj.alpiq-energy.cz/>.

Vysvětlení použitých pojmů a zkratk u položek vztahujících se k dodávce a distribuci elektřiny

Regulované služby platného a účinného Cenového rozhodnutí ERÚ:

Cena za systémové služby – pevná cena za systémové služby poskytované provozovatelem přenosové soustavy ČEPS, a.s. účastníkům trhu s elektřinou, jejichž zařízení je

připojeno k elektrizační soustavě České republiky.

Cena vícenákladů na podporu elektřiny z OZE, KVET a DZ – cena na krytí vícenákladů spojených s podporou elektřiny z obnovitelných zdrojů (OZE), kombinované výroby

elektřiny a tepla (KVET) a druhotných zdrojů (DZ).

Cena OTE za činnost zúčtování – pevná cena za činnost zúčtování Operátora trhu s elektřinou, a.s.

Důležité kontaktní údaje

adresa sídla

telefonní číslo

adresa webových stránek

adresa elektronické podatelny

Energetický regulační úřad

Masarykovo náměstí 5, 586 01 Jihlava

564 578 666 - ústředna

<http://www.eru.cz/>

podatelna@eru.cz

Ministerstvo průmyslu a obchodu

Na Františku 32, 110 15 Praha 1

224 851 111

<http://www.mpo.cz/>

posta@mpo.cz

Dodavatel

ALPIQ ENERGY SE

Jungmannova 26/15, 110 00 Praha - Nové Město

Společnost zapsaná v obchodním rejstříku

vedeném u rejstříkového soudu:

Městský soud v Praze, oddíl H, vložka 81

IČ: 28477090, DIČ: CZ28477090

Bankovní spojení: UniCredit Bank Czech Republic, a.s.

Číslo účtu: 1387705121/2700

IBAN: CZ1927000000001387705121 SWIFT: BACXCZPP

Mateřská škola Břeclav, Na Valtické 727,
příspěvková organizace

Na Valtické 727/92

691 41 Břeclav - Charvátská Nová Ves

FAKTURA za sdružené služby dodávky elektřiny

Část A

Zákazník

Mateřská škola Břeclav, Na Valtické 727, příspěvková organizace

Na Valtické 727/92, 691 41 Břeclav - Charvátská Nová Ves

IČ: 63433842

Společnost zapsaná v obchodním rejstříku

vedeném u rejstříkového soudu:

Krajský soud v Brně, oddíl Pr, vložka 1977

Bankovní spojení: Komerční banka, a.s.

Číslo účtu: 19-1908830287/0100

Číslo zákazníka: 20000000260

Variabilní symbol:	7200000622
Datum uskutečnění zdanitelného plnění:	31.07.2022
Datum vystavení:	04.08.2022
Datum splatnosti:	25.08.2022
Forma úhrady:	Příkaz k úhradě
Číslo smluvního účtu:	7200000622
Číslo daňového dokladu:	FA2022007454

Vážený zákazníku,

fakturuje Vám spotřebu elektřiny dle Smlouvy o sdružených službách dodávky elektřiny za období 01.07.2022 do 31.07.2022.

Celkové množství odebrané elektřiny: 0,47 MWh.

Vaše aktuální fakturace

Rekapitulace	Sazba DPH (%)	Základ pro DPH (Kč)	DPH (Kč)	Celkem (Kč)
Cena celkem	21	3 963,65	832,36	4 796,01
Zaplacené zálohy	21	- 7 752,07	- 1 627,93	- 9 380,00
Rozdíl ke zdanění	21	- 3 788,42	- 795,57	- 4 583,99
Zaokrouhlení				- 0,01
Přeplatek (Kč)				4 584,00

Přeplatek 4 584,00 Kč vám bude vrácen do 25.08.2022 na účet 19-1908830287/0100.

Zákaznický servis

Tel.: +420246034555

fakturace@alpiq-energy.cz

www.alpiq-energy.cz

Poruchová linka

EG.D, a.s. +420800225577

Část B

Odběrné místo

Adresa odběrného místa: Na Valtické 727/92, 691 41 Břeclav

EAN kód odběrného místa: 859182400200823640

Odečtové období: 01.07.2022 - 31.07.2022

Produktová řada: Akumulace

Způsob měření: B

Typový diagram
dodávek: TDD2

Zaplacené zálohy zahrnuté do faktury

Číslo smlouvy	Datum přijetí	DPH (%)	Základ daně (Kč)	DPH (Kč)	Výše úplaty (Kč)
E-2021-000621	14.07.2022	21	7 752,07	1 627,93	9 380,00

Vyúčtování za dodávku elektřiny (částky jsou uvedeny bez DPH)

Fakturační období	Popis položky	Spotřeba	Jednotka	Cena (Kč/jed.)	Celkem (Kč)
01.07.2022 - 31.07.2022	Spotřeba VT	0,311	MWh	2 750,79	855,50
01.07.2022 - 31.07.2022	Spotřeba NT	0,159	MWh	1 750,08	278,26
01.07.2022 - 31.07.2022	Stálý plat	1,000	měsíc	0,00	0,00
Celkem					1 133,76

Vyúčtování platby za distribuci elektřiny a související služby (částky jsou uvedeny bez DPH)

Fakturační období	Popis položky	Sazba	Tarif	Spotřeba	Jednotka	Cena (Kč/jed.)	Celkem (Kč)
01.07.2022 - 31.07.2022	Plat za distribuované množství elektřiny VT	C25d	VT	0,311	MWh	2 190,65	681,29
01.07.2022 - 31.07.2022	Plat za distribuované množství elektřiny NT	C25d	NT	0,159	MWh	189,26	30,09

Fakturační období	Popis položky	Sazba	Jistič (A)	Období	Plat (Kč/měs)	Celkem (Kč)
01.07.2022 - 31.07.2022	Platba za příkon	C25d	3x120	1,000	1 815,00	1 815,00

Fakturační období	Popis položky	Spotřeba	Jednotka	Cena (Kč/jed.)	Celkem (Kč)
01.07.2022 - 31.07.2022	Systémové služby	0,470	MWh	113,53	53,36
01.07.2022 - 31.07.2022	Částka za KVET, OZE a DZ	0,470	MWh	495,00	232,65
01.07.2022 - 31.07.2022	Platba OTE za měsíc od 1.1.2016	1,000	měsíc	4,20	4,20
Celkem					2 816,59

Výpočet platby na podporu KVET, OZE

Fakturační období	Výpočet	Množství	Cena za jednotku	Celkem
01.07.2022 - 31.07.2022	Podle spotřeby 0,47 x 495	0,47 MWh	495,00 Kč/MWh	232,65 Kč
01.07.2022 - 31.07.2022	Podle jističe 1 x 3 x 120 x 11,84	360 A.měsíc	11,84 Kč/A/měsíc	4 262,40 Kč

Do plateb za distribuci je zahrnuta nižší z výsledných plateb pro OZE.

Daň z elektřiny (částky jsou uvedeny bez DPH)

Fakturační období	Popis položky	Spotřeba	Jednotka	Cena (Kč/jed.)	Celkem (Kč)
01.07.2022 - 31.07.2022	Daň z elektřiny - zdaněná	0,470	MWh	28,30	13,30
01.07.2022 - 31.07.2022	Daň z elektřiny - osvobozená	0,000	MWh	0,00	0,00
Celkem					13,30

Celkem za služby dodávky elektřiny v Kč bez DPH (distribuce elektřiny, ostatní služby a dodávka elektřiny)

3 963,65

Detail spotřeby

Číslo elektroměru	ZO	Tarif	Násobitel	Počáteční stav	Datum odečtu	Koncový stav	Datum odečtu	Naměřeno (kWh)
89000691		VT	1	12 085	01.07.2022	12 396	31.07.2022	311,000
89000691		NT	1	5 355	01.07.2022	5 514	31.07.2022	159,000

Celkem

470,000

Položka ZO - způsob odečtu, nabývá hodnot: O - Odhad spotřeby, S - Samoodečet, Z - Změna ceny, C - Oprava spotřeby, Bez hodnoty - Odečet provozovatelem distribuční soustavy

Historie spotřeby zákazníka

Zúčtovací období	Spotřeba VT (MWh)	Spotřeba NT (MWh)
07/22 - 07/22	0,311	0,159
06/22 - 06/22	0,760	0,289
05/22 - 05/22	0,870	0,366

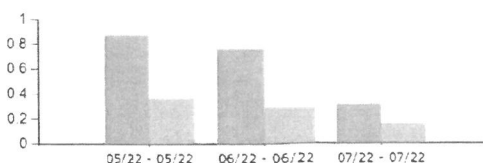
■ Spotřeba VT
■ Spotřeba NT

Spotřeba za zúčtovací období

Začátek zúčtovacího období	Konec zúčtovacího období	Počáteční stav		Konečný stav	
01.07.2022	31.07.2022	Vysoký tarif	12 085 kWh	Vysoký tarif	12 396 kWh
		Nízký tarif	5 355 kWh	Nízký tarif	5 514 kWh
Dodané množství elektřiny (VT)				311 kWh	
Dodané množství elektřiny (NT)				159 kWh	

Přehled plateb

Účtované množství		Průměrná jednotková cena bez DPH	Částka celkem bez DPH (Kč)	Částka celkem s DPH (Kč)
VT	311 kWh	5,58 Kč/kWh	1 734,84	2 099,16
NT	159 kWh	2,58 Kč/kWh	409,61	495,63
1,00 měsíc		1 819,20 Kč/měsíc	1 819,20	2 201,23
Souhrn částek celkem (s DPH)				4 796,02

Část C

Datum platnosti smlouvy a produktu ke dni vystavení faktury:

Smlouva	Platnost smlouvy do	Produkt
E-2021-000621	31.12.2022	Akumulace

Informace pro zákazníky

Národní podíl jednotlivých zdrojů nebo původu energie na celkové směsi paliv v roce 2020:

Původ elektřiny	% podíl
Obnovitelné zdroje - Celkem	6,75
- Sluneční	2,27
- Větrné	0,43
- Vodní	0,65
- Geotermální	0,00
- Biomasa	3,40
- Ostatní	0,00
Fosilní zdroje - Celkem	52,50
- Hnědé uhlí	40,00
- Černé uhlí	2,66
- Zemní plyn	9,61
- Ropa a ropné produkty	0,11
- Druhotné zdroje a ostatní	0,12
Jaderné zdroje - Celkem	40,75

Informativní podíl jednotlivých zdrojů nebo původu energie na celkové směsi paliv dodavatele ALPIQ ENERGY SE v roce 2020:

Původ elektřiny	% podíl
podíl elektřiny vyrobené z uhlí	42,66
podíl elektřiny vyrobené ze zemního plynu	9,61
podíl elektřiny vyrobené v jaderných zařízeních	40,75
podíl elektřiny vyrobené ze zdrojů využívajících obnovitelné zdroje energie	6,75
podíl elektřiny využívající druhotné energetické zdroje	0,23
podíl elektřiny z ostatních zdrojů	0,00
CELKEM	100

Elektřina z obnovitelných zdrojů

Pokud máte sjednaný produkt s dobavkou elektřiny z obnovitelných zdrojů, byla Vám tato elektřina dodána ve smyslu §2 písm. a) zákona č. 165/2012 Sb., v platném znění.

Informace o dopadech výroby elektřiny na životní prostředí

- Český hydrometeorologický ústav, Úsek ochrany čistoty ovzduší http://www.chmi.cz/files/portal/docs/uoco/oez/emise_CZ.html
- Ministerstvo průmyslu a obchodu: <http://www.mpo.cz>
- Ministerstvo životního prostředí: <http://www.mzp.cz>
- Správa úložišť radioaktivních odpadů: <http://www.surao.cz>

Reklamáce, řešení sporů

Reklamací vyúčtování lze uplatnit v zákonných lhůtách dle platné legislativy a Obchodních podmínek. Můžete ji podat způsobem stanoveným v Obchodních podmínkách, zejména pak telefonicky na zákaznické lince +420246034555, zaslat emailem na reklamace@alpiq-energy.cz, písemně na adresu sídla naší společnosti, popř. prostřednictvím portálu Můj Alpiq.

Zákazník je oprávněn obrátit se ve věci řešení sporu na Energetický regulační úřad, který řeší spory v mezích zákona č. 458/2000 Sb., o podmínkách podnikání a o výkonu státní správy v energetických odvětvích a o změně některých zákonů (energetický zákon). V případech, které nespádají do působnosti Energetického regulačního úřadu je zákazník oprávněn řešit spor soudní cestou.

Změna dodavatele

Zákazníci a spotřebitelé mají právo zvolit si a bezplatně změnit svého dodavatele. Každý zákazník se podpisem smlouvy zavázal dodržet její podmínky. Pokud je smlouva uzavřena na dobu určitou, je zákazník povinen tento závazek dodržet. Při ukončení smluvního vztahu je tedy nutné postupovat dle smlouvy, dodatku a všeobecných obchodních podmínek, které jsou nedílnou součástí každé smlouvy. Před změnou dodavatele je vhodné si zjistit, zda je změna dodavatele výhodná, a to nejen srovnáním ceny, ale i Obchodních podmínek dodavatele. Pro nezávislé porovnání cenových nabídek dodavatelů můžete využít například kalkulačku Energetického regulačního úřadu, kterou naleznete na adrese www.eru.cz.

Zákaznický portál

Zajímá Vás více informací? Můžete navštívit webové stránky <https://muj.alpiq-energy.cz/>.

Vysvětlení použitých pojmů a zkratk u položek vztahujících se k dodávce a distribuci elektřiny

Regulované služby platného a účinného Cenového rozhodnutí ERÚ:

Cena za systémové služby – pevná cena za systémové služby poskytované provozovatelem přenosové soustavy ČEPS, a.s. účastníkům trhu s elektřinou, jejichž zařízení je

připojeno k elektrizační soustavě České republiky.

Cena vícenákladů na podporu elektřiny z OZE, KVET a DZ – cena na krytí vícenákladů spojených s podporou elektřiny z obnovitelných zdrojů (OZE), kombinované výroby

elektřiny a tepla (KVET) a druhotných zdrojů (DZ).

Cena OTE za činnost zúčtování – pevná cena za činnost zúčtování Operátora trhu s elektřinou, a.s.

Důležité kontaktní údaje

adresa sídla

telefonní číslo

adresa webových stránek

adresa elektronické podatelny

Energetický regulační úřad

Masarykovo náměstí 5, 586 01 Jihlava

564 578 666 - ústředna

<http://www.eru.cz/>

podatelna@eru.cz

Ministerstvo průmyslu a obchodu

Na Františku 32, 110 15 Praha 1

224 851 111

<http://www.mpo.cz/>

posta@mpo.cz

Dodavatel

ALPIQ ENERGY SE

Jungmannova 26/15, 110 00 Praha - Nové Město

Společnost zapsaná v obchodním rejstříku
vedeném u rejstříkového soudu:

Městský soud v Praze, oddíl H, vložka 81

IČ: 28477090, DIČ: CZ28477090

Bankovní spojení: UniCredit Bank Czech Republic, a.s.

Číslo účtu: 1387705121/2700

IBAN: CZ1927000000001387705121 SWIFT: BACXCZPP

Mateřská škola Břeclav, Na Valtické 727,
příspěvková organizace

Na Valtické 727/92

691 41 Břeclav - Charvátská Nová Ves

FAKTURA za sdružené služby dodávky elektřiny

Část A

Zákazník

Mateřská škola Břeclav, Na Valtické 727, příspěvková
organizace

Na Valtické 727/92, 691 41 Břeclav - Charvátská Nová Ves

IČ: 63433842

Společnost zapsaná v obchodním rejstříku
vedeném u rejstříkového soudu:

Krajský soud v Brně, oddíl Pr, vložka 1977

Bankovní spojení: Komerční banka, a.s.

Číslo účtu: 19-1908830287/0100

Číslo zákazníka: 20000000260

Variabilní symbol:	7200000622
Datum uskutečnění zdanitelného plnění:	31.08.2022
Datum vystavení:	06.09.2022
Datum splatnosti:	27.09.2022
Forma úhrady:	Příkaz k úhradě
Číslo smluvního účtu:	7200000622
Číslo daňového dokladu:	FA2022008991

Vážený zákazníku,
fakturuje Vám spotřebu elektřiny dle Smlouvy o sdružených službách dodávky elektřiny za období 01.08.2022 do 31.08.2022.

Celkové množství odebrané elektřiny: 0,82 MWh.

Vaše aktuální fakturace

Rekapitulace	Sazba DPH (%)	Základ pro DPH (Kč)	DPH (Kč)	Celkem (Kč)
Cena celkem	21	5 612,83	1 178,69	6 791,52
Zaplacené zálohy	21	- 7 752,07	- 1 627,93	- 9 380,00
Rozdíl ke zdanění	21	- 2 139,24	- 449,24	- 2 588,48
Zaokrouhlení				0,48
Přeplatek (Kč)				2 588,00

Přeplatek 2 588,00 Kč vám bude vrácen do 27.09.2022 na účet 19-1908830287/0100.

Zákaznický servis

Tel.: +420246034555

fakturace@alpiq-energy.cz

www.alpiq-energy.cz

Poruchová linka

EG.D, a.s. +420800225577

Část C

Datum platnosti smlouvy a produktu ke dni vystavení faktury:

Smlouva	Platnost smlouvy do	Produkt
E-2021-000621	31.12.2022	Akumulace

Informace pro zákazníky

Národní podíl jednotlivých zdrojů nebo původu energie na celkové směsi paliv v roce 2020:

Původ elektřiny	% podíl
Obnovitelné zdroje - Celkem	6,75
- Sluneční	2,27
- Větrné	0,43
- Vodní	0,65
- Geotermální	0,00
- Biomasa	3,40
- Ostatní	0,00
Fosilní zdroje - Celkem	52,50
- Hnědé uhlí	40,00
- Černé uhlí	2,66
- Zemní plyn	9,61
- Ropa a ropné produkty	0,11
- Druhotné zdroje a ostatní	0,12
Jaderné zdroje - Celkem	40,75

Informativní podíl jednotlivých zdrojů nebo původu energie na celkové směsi paliv dodavatele ALPIQ ENERGY SE v roce 2020:

Původ elektřiny	% podíl
podíl elektřiny vyrobené z uhlí	42,66
podíl elektřiny vyrobené ze zemního plynu	9,61
podíl elektřiny vyrobené v jaderných zařízeních	40,75
podíl elektřiny vyrobené ze zdrojů využívajících obnovitelné zdroje energie	6,75
podíl elektřiny využívající druhotné energetické zdroje	0,23
podíl elektřiny z ostatních zdrojů	0,00
CELKEM	100

Elektřina z obnovitelných zdrojů

Pokud máte sjednaný produkt s dodávkou elektřiny z obnovitelných zdrojů, byla Vám tato elektřina dodána ve smyslu §2 písm. a) zákona č. 165/2012 Sb., v platném znění.

Informace o dopadech výroby elektřiny na životní prostředí

- Český hydrometeorologický ústav, Úsek ochrany čistoty ovzduší http://www.chmi.cz/files/portal/docs/uoco/oez/emise_CZ.html
- Ministerstvo průmyslu a obchodu: <http://www.mpo.cz>
- Ministerstvo životního prostředí: <http://www.mzp.cz>
- Správa úložišť radioaktivních odpadů: <http://www.surao.cz>

Reklamacce, řešení sporů

Reklamacce vyúčtování lze uplatnit v zákonných lhůtách dle platné legislativy a Obchodních podmínek. Můžete ji podat způsobem stanoveným v Obchodních podmínkách, zejména pak telefonicky na zákaznické lince +420246034555, zaslat emailem na reklamacce@alpiq-energy.cz, písemně na adresu sídla naší společnosti, popř. prostřednictvím portálu Můj Alpiq.

Zákazník je oprávněn obrátit se ve věci řešení sporu na Energetický regulační úřad, který řeší spory v mezích zákona č. 458/2000 Sb., o podmínkách podnikání a o výkonu státní správy v energetických odvětvích a o změně některých zákonů (energetický zákon). V případech, které nespádají do působnosti Energetického regulačního úřadu je zákazník oprávněn řešit spor soudní cestou.

Změna dodavatele

Zákazníci a spotřebitelé mají právo zvolit si a bezplatně změnit svého dodavatele. Každý zákazník se podpisem smlouvy zavázal dodržet její podmínky. Pokud je smlouva uzavřena na dobu určitou, je zákazník povinen tento závazek dodržet. Při ukončení smluvního vztahu je tedy nutné postupovat dle smlouvy, dodatku a všeobecných obchodních podmínek, které jsou nedílnou součástí každé smlouvy. Před změnou dodavatele je vhodné si zjistit, zda je změna dodavatele výhodná, a to nejen srovnáním ceny, ale i Obchodních podmínek dodavatele. Pro nezávislé porovnání cenových nabídek dodavatelů můžete využít například kalkulačku Energetického regulačního úřadu, kterou naleznete na adrese www.eru.cz.

Zákaznický portál

Zajímá Vás více informací? Můžete navštívit webové stránky <https://muj.alpiq-energy.cz/>.

Vysvětlení použitých pojmů a zkratk u položek vztahujících se k dodávce a distribuci elektřiny

Regulované služby platného a účinného Cenového rozhodnutí ERÚ:

Cena za systémové služby – pevná cena za systémové služby poskytované provozovatelem přenosové soustavy ČEPS, a.s. účastníkům trhu s elektřinou, jejichž zařízení je

připojeno k elektrizační soustavě České republiky.

Cena vícenákladů na podporu elektřiny z OZE, KVET a DZ – cena na krytí vícenákladů spojených s podporou elektřiny z obnovitelných zdrojů (OZE), kombinované výroby

elektřiny a tepla (KVET) a druhotných zdrojů (DZ).

Cena OTE za činnost zúčtování – pevná cena za činnost zúčtování Operátora trhu s elektřinou, a.s.

Důležité kontaktní údaje

adresa sídla
telefonní číslo
adresa webových stránek
adresa elektronické podatelny

Energetický regulační úřad

Masarykovo náměstí 5, 586 01 Jihlava
564 578 666 - ústředna
<http://www.eru.cz/>
podatelna@eru.cz

Ministerstvo průmyslu a obchodu

Na Františku 32, 110 15 Praha 1
224 851 111
<http://www.mpo.cz/>
posta@mpo.cz

Část B

Odběrné místo

Adresa odběrného místa: Na Valtické 727/92, 691 41 Břeclav

EAN kód odběrného místa: 859182400200823640

Odečtové období: 01.08.2022 - 31.08.2022

Produktová řada: Akumulace

Způsob měření: B

Typový diagram
dodávek: TDD2

Zaplacené zálohy zahrnuté do faktury

Číslo smlouvy	Datum přijetí	DPH (%)	Základ daně (Kč)	DPH (Kč)	Výše úplaty (Kč)
E-2021-000621	12.08.2022	21	7 752,07	1 627,93	9 380,00

Vyúčtování za dodávku elektřiny (částky jsou uvedeny bez DPH)

Fakturační období	Popis položky	Spotřeba	Jednotka	Cena (Kč/jed.)	Celkem (Kč)
01.08.2022 - 31.08.2022	Spotřeba VT	0,560	MWh	2 750,79	1 540,44
01.08.2022 - 31.08.2022	Spotřeba NT	0,260	MWh	1 750,08	455,02
01.08.2022 - 31.08.2022	Stálý plat	1,000	měsíc	0,00	0,00
Celkem					1 995,46

Vyúčtování platby za distribuci elektřiny a související služby (částky jsou uvedeny bez DPH)

Fakturační období	Popis položky	Sazba	Tarif	Spotřeba	Jednotka	Cena (Kč/jed.)	Celkem (Kč)
01.08.2022 - 31.08.2022	Plat za distribuované množství elektřiny VT	C25d	VT	0,560	MWh	2 190,65	1 226,76
01.08.2022 - 31.08.2022	Plat za distribuované množství elektřiny NT	C25d	NT	0,260	MWh	189,26	49,21
Fakturační období	Platba za příkon	Sazba		Jistič (A)	Období	Plat (Kč/měs)	Celkem (Kč)
01.08.2022 - 31.08.2022	Měsíční plat za rez. příkon	C25d		3x120	1,000	1 815,00	1 815,00
Fakturační období	Popis položky			Spotřeba	Jednotka	Cena (Kč/jed.)	Celkem (Kč)
01.08.2022 - 31.08.2022	Systémové služby			0,820	MWh	113,53	93,09
01.08.2022 - 31.08.2022	Částka za KVET, OZE a DZ			0,820	MWh	495,00	405,90
01.08.2022 - 31.08.2022	Platba OTE za měsíc od 1.1.2016			1,000	měsíc	4,20	4,20
Celkem							3 594,16

Výpočet platby na podporu KVET, OZE

Fakturační období	Výpočet	Množství	Cena za jednotku	Celkem
01.08.2022 - 31.08.2022	Podle spotřeby 0,82 x 495	0,82 MWh	495,00 Kč/MWh	405,90 Kč
01.08.2022 - 31.08.2022	Podle jističe 1 x 3 x 120 x 11,84	360 A.měsíc	11,84 Kč/A/měsíc	4 262,40 Kč

Do plateb za distribuci je zahrnuta nižší z výsledných plateb pro OZE.

Daň z elektřiny (částky jsou uvedeny bez DPH)

Fakturační období	Popis položky	Spotřeba	Jednotka	Cena (Kč/jed.)	Celkem (Kč)
01.08.2022 - 31.08.2022	Daň z elektřiny - zdaněná	0,820	MWh	28,30	23,21
01.08.2022 - 31.08.2022	Daň z elektřiny - osvobozená	0,000	MWh	0,00	0,00
Celkem					23,21

Celkem za služby dodávky elektřiny v Kč bez DPH (distribuce elektřiny, ostatní služby a dodávka elektřiny) 5 612,83

Detail spotřeby

Číslo elektroměru	ZO	Tarif	Násobitel	Počáteční stav	Datum odečtu	Koncový stav	Datum odečtu	Naměřeno (kWh)
89000691		VT	1	12 396	01.08.2022	12 956	31.08.2022	560,000
89000691		NT	1	5 514	01.08.2022	5 774	31.08.2022	260,000

Celkem 820,000

Položka ZO - způsob odečtu, nabývá hodnot: O - Odhad spotřeby, S - Samoodečet, Z - Změna ceny, C - Oprava spotřeby, Bez hodnoty - Odečet provozovatelem distribuční soustavy

Historie spotřeby zákazníka

Zúčtovací období	Spotřeba VT (MWh)	Spotřeba NT (MWh)
08/22 - 08/22	0,560	0,260
07/22 - 07/22	0,311	0,159
06/22 - 06/22	0,760	0,289

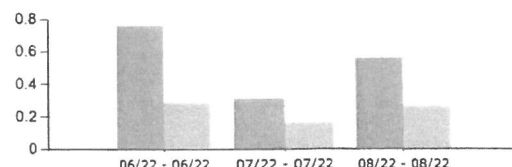
■ Spotřeba VT
■ Spotřeba NT

Spotřeba za zúčtovací období

Začátek zúčtovacího období	Konec zúčtovacího období	Počáteční stav		Konečný stav	
01.08.2022	31.08.2022	Vysoký tarif	12 396 kWh	Vysoký tarif	12 956 kWh
		Nízký tarif	5 514 kWh	Nízký tarif	5 774 kWh
Dodané množství elektřiny (VT)					560 kWh
Dodané množství elektřiny (NT)					260 kWh

Přehled plateb

Účtované množství		Průměrná jednotková cena bez DPH	Částka celkem bez DPH (Kč)	Částka celkem s DPH (Kč)
VT	560 kWh	5,58 Kč/kWh	3 123,82	3 779,82
NT	260 kWh	2,58 Kč/kWh	669,81	810,47
	1,00 měsíc	1 819,20 Kč/měsíc	1 819,20	2 201,23
Souhrn částek celkem (s DPH)				6 791,52

Dodavatel**ALPIQ ENERGY SE**

Jungmannova 26/15, 110 00 Praha - Nové Město

Společnost zapsaná v obchodním rejstříku

vedeném u rejstříkového soudu:

Městský soud v Praze, oddíl H, vložka 81

IČ: 28477090, DIČ: CZ28477090

Bankovní spojení: UniCredit Bank Czech Republic, a.s.

Číslo účtu: 1387705121/2700

IBAN: CZ192700000001387705121 SWIFT: BACXCZPP

**Mateřská škola Břeclav, Na Valtické 727,
příspěvková organizace****Na Valtické 727/92****691 41 Břeclav - Charvátská Nová Ves****FAKTURA za sdružené služby dodávky elektřiny****Část A****Zákazník****Mateřská škola Břeclav, Na Valtické 727, příspěvková
organizace**

Na Valtické 727/92, 691 41 Břeclav - Charvátská Nová Ves

IČ: 63433842

Společnost zapsaná v obchodním rejstříku

vedeném u rejstříkového soudu:

Krajský soud v Brně, oddíl Pr, vložka 1977

Bankovní spojení: Komerční banka, a.s.

Číslo účtu: 19-1908830287/0100

Číslo zákazníka: 20000000260

Variabilní symbol:	7200000622
Datum uskutečnění zdanitelného plnění:	30.09.2022
Datum vystavení:	06.10.2022
Datum splatnosti:	27.10.2022
Forma úhrady:	Příkaz k úhradě
Číslo smluvního účtu:	7200000622
Číslo daňového dokladu:	FA2022010261

Vážený zákazníku,

fakturuje Vám spotřebu elektřiny dle Smlouvy o sdružených službách dodávky elektřiny za období 01.09.2022 do 30.09.2022.

Celkové množství odebrané elektřiny: 1,131 MWh.

Vaše aktuální fakturace

Rekapitulace	Sazba DPH (%)	Základ pro DPH (Kč)	DPH (Kč)	Celkem (Kč)
Cena celkem	21	7 068,49	1 484,38	8 552,87
Zaplacené zálohy	21	- 7 752,07	- 1 627,93	- 9 380,00
Rozdíl ke zdanění	21	- 683,58	- 143,55	- 827,13
Zaokrouhlení				0,13
Přeplatek (Kč)				827,00

Přeplatek **827,00 Kč** vám bude vrácen do **27.10.2022** na účet **19-1908830287/0100**.**Zákaznický servis**

Tel.: +420246034555

fakturace@alpiq-energy.cz

www.alpiq-energy.cz

Poruchová linka

EG.D, a.s. +420800225577

Spotřeba za zúčtovací období

Začátek zúčtovacího období	Konec zúčtovacího období	Počáteční stav		Konečný stav	
01.09.2022	30.09.2022	Vysoký tarif	12 956 kWh	Vysoký tarif	13 734 kWh
		Nízký tarif	5 774 kWh	Nízký tarif	6 127 kWh
Dodané množství elektřiny (VT)					778 kWh
Dodané množství elektřiny (NT)					353 kWh

Přehled plateb

Účtované množství	Průměrná jednotková cena bez DPH	Částka celkem bez DPH (Kč)	Částka celkem s DPH (Kč)
VT 778 kWh	5,58 Kč/kWh	4 339,89	5 251,27
NT 353 kWh	2,58 Kč/kWh	909,39	1 100,36
1,00 měsíc	1 819,20 Kč/měsíc	1 819,20	2 201,23
Souhrn částek celkem (s DPH)			8 552,86

Část B

Odběrné místo

Adresa odběrného místa: Na Valtické 727/92, 691 41 Břeclav

EAN kód odběrného místa: 859182400200823640

Odečtové období: 01.09.2022 - 30.09.2022

Produktová řada: Akumulace

Způsob měření: B

Typový diagram
dodávek: TDD2

Zaplacené zálohy zahrnuté do faktury

Číslo smlouvy	Datum přijetí	DPH (%)	Základ daně (Kč)	DPH (Kč)	Výše úplaty (Kč)
E-2021-000621	13.09.2022	21	7 752,07	1 627,93	9 380,00

Vyúčtování za dodávku elektřiny (částky jsou uvedeny bez DPH)

Fakturační období	Popis položky	Spotřeba	Jednotka	Cena (Kč/jed.)	Celkem (Kč)
01.09.2022 - 30.09.2022	Spotřeba VT	0,778	MWh	2 750,79	2 140,11
01.09.2022 - 30.09.2022	Spotřeba NT	0,353	MWh	1 750,08	617,78
01.09.2022 - 30.09.2022	Stálý plat	1,000	měsíc	0,00	0,00
Celkem					2 757,89

Vyúčtování platby za distribuci elektřiny a související služby (částky jsou uvedeny bez DPH)

Fakturační období	Popis položky	Sazba	Tarif	Spotřeba	Jednotka	Cena (Kč/jed.)	Celkem (Kč)
01.09.2022 - 30.09.2022	Plat za distribuované množství elektřiny VT	C25d	VT	0,778	MWh	2 190,65	1 704,33
01.09.2022 - 30.09.2022	Plat za distribuované množství elektřiny NT	C25d	NT	0,353	MWh	189,26	66,81
Fakturační období	Platba za příkon	Sazba		Jistič (A)	Období	Plat (Kč/měs)	Celkem (Kč)
01.09.2022 - 30.09.2022	Měsíční plat za rez. příkon	C25d		3x120	1,000	1 815,00	1 815,00
Fakturační období	Popis položky			Spotřeba	Jednotka	Cena (Kč/jed.)	Celkem (Kč)
01.09.2022 - 30.09.2022	Systémové služby			1,131	MWh	113,53	128,40
01.09.2022 - 30.09.2022	Částka za KVET, OZE a DZ			1,131	MWh	495,00	559,85
01.09.2022 - 30.09.2022	Platba OTE za měsíc od 1.1.2016			1,000	měsíc	4,20	4,20
Celkem							4 278,59

Výpočet platby na podporu KVET, OZE

Fakturační období	Výpočet	Množství	Cena za jednotku	Celkem
01.09.2022 - 30.09.2022	Podle spotřeby 1,131 x 495	1,131 MWh	495,00 Kč/MWh	559,85 Kč
01.09.2022 - 30.09.2022	Podle jističe 1 x 3 x 120 x 11,84	360 A.měsíc	11,84 Kč/A/měsíc	4 262,40 Kč

Do plateb za distribuci je zahrnuta nižší z výsledných plateb pro OZE.

Daň z elektřiny (částky jsou uvedeny bez DPH)

Fakturační období	Popis položky	Spotřeba	Jednotka	Cena (Kč/jed.)	Celkem (Kč)
01.09.2022 - 30.09.2022	Daň z elektřiny - zdaněná	1,131	MWh	28,30	32,01
01.09.2022 - 30.09.2022	Daň z elektřiny - osvobozená	0,000	MWh	0,00	0,00
Celkem					32,01

Celkem za služby dodávky elektřiny v Kč bez DPH (distribuce elektřiny, ostatní služby a dodávka elektřiny)

7 068,49

Detail spotřeby

Číslo elektroměru	ZO	Tarif	Násobitel	Počáteční stav	Datum odečtu	Koncový stav	Datum odečtu	Naměřeno (kWh)
89000691		VT	1	12 956	01.09.2022	13 734	30.09.2022	778,000
89000691		NT	1	5 774	01.09.2022	6 127	30.09.2022	353,000
Celkem								1 131,000

Položka ZO - způsob odečtu, nabývá hodnot: O - Odhad spotřeby, S - Samoodečet, Z - Změna ceny, C - Oprava spotřeby, Bez hodnoty - Odečet provozovatelem distribuční soustavy

Historie spotřeby zákazníka

Zúčtovací období	Spotřeba VT (MWh)	Spotřeba NT (MWh)
09/22 - 09/22	0,778	0,353
08/22 - 08/22	0,560	0,260
07/22 - 07/22	0,311	0,159

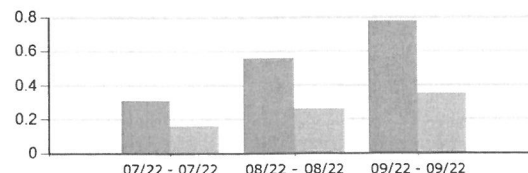
■ Spotřeba VT
■ Spotřeba NT

Část C

Datum platnosti smlouvy a produktu ke dni vystavení faktury:

Smlouva	Platnost smlouvy do	Produkt
E-2021-000621	31.12.2022	Akumulace

Informace pro zákazníky

Národní podíl jednotlivých zdrojů nebo původu energie na celkové směsi paliv v roce 2020:

Původ elektřiny	% podíl
Obnovitelné zdroje - Celkem	6,75
- Sluneční	2,27
- Větrné	0,43
- Vodní	0,65
- Geotermální	0,00
- Biomasa	3,40
- Ostatní	0,00
Fosilní zdroje - Celkem	52,50
- Hnědé uhlí	40,00
- Černé uhlí	2,66
- Zemní plyn	9,61
- Ropa a ropné produkty	0,11
- Druhotné zdroje a ostatní	0,12
Jaderné zdroje - Celkem	40,75

Informativní podíl jednotlivých zdrojů nebo původu energie na celkové směsi paliv dodavatele ALPIQ ENERGY SE v roce 2020:

Původ elektřiny	% podíl
podíl elektřiny vyrobené z uhlí	42,66
podíl elektřiny vyrobené ze zemního plynu	9,61
podíl elektřiny vyrobené v jaderných zařízeních	40,75
podíl elektřiny vyrobené ze zdrojů využívajících obnovitelné zdroje energie	6,75
podíl elektřiny využívající druhotné energetické zdroje	0,23
podíl elektřiny z ostatních zdrojů	0,00
CELKEM	100

Elektřina z obnovitelných zdrojů

Pokud máte sjednaný produkt s dodávkou elektřiny z obnovitelných zdrojů, byla Vám tato elektřina dodána ve smyslu §2 písm. a) zákona č. 165/2012 Sb., v platném znění.

Informace o dopadech výroby elektřiny na životní prostředí

- Český hydrometeorologický ústav, Úsek ochrany čistoty ovzduší http://www.chmi.cz/files/portal/docs/uoco/oez/emise_CZ.html
- Ministerstvo průmyslu a obchodu: <http://www.mpo.cz>
- Ministerstvo životního prostředí: <http://www.mzp.cz>
- Správa úložišť radioaktivních odpadů: <http://www.surao.cz>

Reklamáce, řešení sporů

Reklamací vyúčtování lze uplatnit v zákonných lhůtách dle platné legislativy a Obchodních podmínek. Můžete ji podat způsobem stanoveným v Obchodních podmínkách, zejména pak telefonicky na zákaznické lince +420246034555, zaslat emailem na reklamace@alpiq-energy.cz, písemně na adresu sídla naší společnosti, popř. prostřednictvím portálu Můj Alpiq.

Zákazník je oprávněn obrátit se ve věci řešení sporu na Energetický regulační úřad, který řeší spory v mezích zákona č. 458/2000 Sb., o podmínkách podnikání a o výkonu státní správy v energetických odvětvích a o změně některých zákonů (energetický zákon). V případech, které nespádají do působnosti Energetického regulačního úřadu je zákazník oprávněn řešit spor soudní cestou.

Změna dodavatele

Zákazníci a spotřebitelé mají právo zvolit si a bezplatně změnit svého dodavatele. Každý zákazník se podpisem smlouvy zavázal dodržet její podmínky. Pokud je smlouva uzavřena na dobu určitou, je zákazník povinen tento závazek dodržet. Při ukončení smluvního vztahu je tedy nutné postupovat dle smlouvy, dodatku a všeobecných obchodních podmínek, které jsou nedílnou součástí každé smlouvy. Před změnou dodavatele je vhodné si zjistit, zda je změna dodavatele výhodná, a to nejen srovnáním ceny, ale i Obchodních podmínek dodavatele. Pro nezávislé porovnání cenových nabídek dodavatelů můžete využít například kalkulačku Energetického regulačního úřadu, kterou naleznete na adrese www.eru.cz.

Zákaznický portál

Zajímá Vás více informací? Můžete navštívit webové stránky <https://muj.alpiq-energy.cz/>.

Vysvětlení použitých pojmů a zkratk u položek vztahujících se k dodávce a distribuci elektřiny

Regulované služby platného a účinného Cenového rozhodnutí ERÚ:

Cena za systémové služby – pevná cena za systémové služby poskytované provozovatelem přenosové soustavy ČEPS, a.s. účastníkům trhu s elektřinou, jejichž zařízení je

připojeno k elektrizační soustavě České republiky.

Cena vícenákladů na podporu elektřiny z OZE, KVET a DZ – cena na krytí vícenákladů spojených s podporou elektřiny z obnovitelných zdrojů (OZE), kombinované výroby

elektřiny a tepla (KVET) a druhotných zdrojů (DZ).

Cena OTE za činnost zúčtování – pevná cena za činnost zúčtování Operátora trhu s elektřinou, a.s.

Důležité kontaktní údaje

adresa sídla
telefonní číslo
adresa webových stránek
adresa elektronické podatelny

Energetický regulační úřad

Masarykovo náměstí 5, 586 01 Jihlava
564 578 666 - ústředna
<http://www.eru.cz/>
podatelna@eru.cz

Ministerstvo průmyslu a obchodu

Na Františku 32, 110 15 Praha 1
224 851 111
<http://www.mpo.cz/>
posta@mpo.cz

Dodavatel**ALPIQ ENERGY SE**

Jungmannova 26/15, 110 00 Praha - Nové Město

Společnost zapsaná v obchodním rejstříku
vedeném u rejstříkového soudu:

Městský soud v Praze, oddíl H, vložka 81

IČ: 28477090, DIČ: CZ28477090

Bankovní spojení: UniCredit Bank Czech Republic, a.s.

Číslo účtu: 1387705121/2700

IBAN: CZ1927000000001387705121 SWIFT: BACXCZPP

**Mateřská škola Břeclav, Na Valtické 727,
příspěvková organizace****Na Valtické 727/92****691 41 Břeclav - Charvátská Nová Ves****FAKTURA za sdružené služby dodávky elektřiny****Část A****Zákazník****Mateřská škola Břeclav, Na Valtické 727, příspěvková
organizace**

Na Valtické 727/92, 691 41 Břeclav - Charvátská Nová Ves

IČ: 63433842

Společnost zapsaná v obchodním rejstříku
vedeném u rejstříkového soudu:

Krajský soud v Brně, oddíl Pr, vložka 1977

Bankovní spojení: Komerční banka, a.s.

Číslo účtu: 19-1908830287/0100

Číslo zákazníka: 20000000260

Variabilní symbol:	7200000622
Datum uskutečnění zdanitelného plnění:	31.10.2022
Datum vystavení:	04.11.2022
Datum splatnosti:	25.11.2022
Forma úhrady:	Příkaz k úhradě
Číslo smluvního účtu:	7200000622
Číslo daňového dokladu:	FA2022011503

Vážený zákazníku,

fakturuje Vám spotřebu elektřiny dle Smlouvy o sdružených službách dodávky elektřiny za období 01.10.2022 do 31.10.2022.

Celkové množství odebrané elektřiny: 1,226 MWh.

Vaše aktuální fakturace

Rekapitulace	Sazba DPH (%)	Základ pro DPH (Kč)	DPH (Kč)	Celkem (Kč)
Cena celkem	21	6 940,53	1 457,51	8 398,04
Zaplacené zálohy	21	- 7 752,07	- 1 627,93	- 9 380,00
Rozdíl ke zdanění	21	- 811,54	- 170,42	- 981,96
Zaokrouhlení				- 0,04
Přeplatek (Kč)				982,00

Přeplatek **982,00 Kč** vám bude vrácen do **25.11.2022** na účet **19-1908830287/0100**.**Zákaznický servis**

Tel.: +420246034555

fakturace@alpiq-energy.cz

www.alpiq-energy.cz

Poruchová linka

EG.D, a.s. +420800225577

Spotřeba za zúčtovací období

Začátek zúčtovacího období	Konec zúčtovacího období	Počáteční stav		Konečný stav	
		Vysoký tarif	13 734 kWh	Vysoký tarif	14 590 kWh
01.10.2022	31.10.2022	Nízký tarif	6 127 kWh	Nízký tarif	6 497 kWh
Dodané množství elektřiny (VT)					856 kWh
Dodané množství elektřiny (NT)					370 kWh

Přehled plateb

Účtované množství		Průměrná jednotková cena bez DPH	Částka celkem bez DPH (Kč)	Částka celkem s DPH (Kč)
VT	856 kWh	5,08 Kč/kWh	4 351,29	5 265,06
NT	370 kWh	2,08 Kč/kWh	770,04	931,75
1,00 měsíc		1 819,20 Kč/měsíc	1 819,20	2 201,23
Souhrn částek celkem (s DPH)				8 398,04

Část C

Datum platnosti smlouvy a produktu ke dni vystavení faktury:

Smlouva	Platnost smlouvy do	Produkt
E-2021-000621	31.12.2022	Akumulace

Informace pro zákazníky

Národní podíl jednotlivých zdrojů nebo původu energie na celkové směsi paliv v roce 2020:

Původ elektřiny

	% podíl
Obnovitelné zdroje - Celkem	6,75
- Sluneční	2,27
- Větrné	0,43
- Vodní	0,65
- Geotermální	0,00
- Biomasa	3,40
- Ostatní	0,00
Fosilní zdroje - Celkem	52,50
- Hnědé uhlí	40,00
- Černé uhlí	2,66
- Zemní plyn	9,61
- Ropa a ropné produkty	0,11
- Druhotné zdroje a ostatní	0,12
Jaderné zdroje - Celkem	40,75

Informativní podíl jednotlivých zdrojů nebo původu energie na celkové směsi paliv dodavatele ALPIQ ENERGY SE v roce 2020:

Původ elektřiny

	% podíl
podíl elektřiny vyrobené z uhlí	42,66
podíl elektřiny vyrobené ze zemního plynu	9,61
podíl elektřiny vyrobené v jaderných zařízeních	40,75
podíl elektřiny vyrobené ze zdrojů využívajících obnovitelné zdroje energie	6,75
podíl elektřiny využívající druhotné energetické zdroje	0,23
podíl elektřiny z ostatních zdrojů	0,00
CELKEM	100

Elektřina z obnovitelných zdrojů

Pokud máte sjednaný produkt s dodávkou elektřiny z obnovitelných zdrojů, byla Vám tato elektřina dodána ve smyslu §2 písm. a) zákona č. 165/2012 Sb., v platném znění.

Informace o dopadech výroby elektřiny na životní prostředí

- Český hydrometeorologický ústav, Úsek ochrany čistoty ovzduší http://www.chmi.cz/files/portal/docs/uoco/oez/emise_CZ.html
- Ministerstvo průmyslu a obchodu: <http://www.mpo.cz>
- Ministerstvo životního prostředí: <http://www.mzp.cz>
- Správa úložišť radioaktivních odpadů: <http://www.surao.cz>

Reklamacie, řešení sporů

Reklamací vyúčtování lze uplatnit v zákonných lhůtách dle platné legislativy a Obchodních podmínek. Můžete ji podat způsobem stanoveným v Obchodních podmínkách, zejména pak telefonicky na zákaznické lince +420246034555, zaslat emailem na reklamace@alpiq-energy.cz, písemně na adresu sídla naší společnosti, popř. prostřednictvím portálu Můj Alpiq.

Zákazník je oprávněn obrátit se ve věci řešení sporu na Energetický regulační úřad, který řeší spory v mezích zákona č. 458/2000 Sb., o podmínkách podnikání a o výkonu státní správy v energetických odvětvích a o změně některých zákonů (energetický zákon). V případech, které nespádají do působnosti Energetického regulačního úřadu je zákazník oprávněn řešit spor soudní cestou.

Změna dodavatele

Zákazníci a spotřebitelé mají právo zvolit si a bezplatně změnit svého dodavatele. Každý zákazník se podpisem smlouvy zavázal dodržet její podmínky. Pokud je smlouva uzavřena na dobu určitou, je zákazník povinen tento závazek dodržet. Při ukončení smluvního vztahu je tedy nutné postupovat dle smlouvy, dodatku a všeobecných obchodních podmínek, které jsou nedílnou součástí každé smlouvy. Před změnou dodavatele je vhodné si zjistit, zda je změna dodavatele výhodná, a to nejen srovnáním ceny, ale i Obchodních podmínek dodavatele. Pro nezávislé porovnání cenových nabídek dodavatelů můžete využít například kalkulačku Energetického regulačního úřadu, kterou naleznete na adrese www.eru.cz.

Zákaznický portál

Zajímá Vás více informací? Můžete navštívit webové stránky <https://muj.alpiq-energy.cz/>.

Vysvětlení použitých pojmů a zkratk u položek vztahujících se k dodávce a distribuci elektřiny

Regulované služby platného a účinného Cenového rozhodnutí ERÚ:

Cena za systémové služby – pevná cena za systémové služby poskytované provozovatelem přenosové soustavy ČEPS, a.s. účastníkům trhu s elektřinou, jejichž zařízení je

připojeno k elektrizační soustavě České republiky.

Cena vícenákladů na podporu elektřiny z OZE, KVET a DZ – cena na krytí vícenákladů spojených s podporou elektřiny z obnovitelných zdrojů (OZE), kombinované výroby

elektřiny a tepla (KVET) a druhotných zdrojů (DZ).

Cena OTE za činnost zúčtování – pevná cena za činnost zúčtování Operátora trhu s elektřinou, a.s.

Důležité kontaktní údaje

adresa sídla

telefonní číslo

adresa webových stránek

adresa elektronické podatelny

Energetický regulační úřad

Masarykovo náměstí 5, 586 01 Jihlava

564 578 666 - ústředna

<http://www.eru.cz/>

podatelna@eru.cz

Ministerstvo průmyslu a obchodu

Na Františku 32, 110 15 Praha 1

224 851 111

<http://www.mpo.cz/>

posta@mpo.cz

Část B

Odběrné místo

Adresa odběrného místa: Na Valtické 727/92, 691 41 Břeclav

EAN kód odběrného místa: 859182400200823640

Odečtové období: 01.10.2022 - 31.10.2022

Produktová řada: Akumulace

Způsob měření: B

Typový diagram
dodávek: TDD2

Zaplacené zálohy zahrnuté do faktury

Číslo smlouvy	Datum přijetí	DPH (%)	Základ daně (Kč)	DPH (Kč)	Výše úplaty (Kč)
E-2021-000621	13.10.2022	21	7 752,07	1 627,93	9 380,00

Vyúčtování za dodávku elektřiny (částky jsou uvedeny bez DPH)

Fakturační období	Popis položky	Spotřeba	Jednotka	Cena (Kč/jed.)	Celkem (Kč)
01.10.2022 - 31.10.2022	Spotřeba VT	0,856	MWh	2 750,79	2 354,68
01.10.2022 - 31.10.2022	Spotřeba NT	0,370	MWh	1 750,08	647,53
01.10.2022 - 31.10.2022	Stálý plat	1,000	měsíc	0,00	0,00
Celkem					3 002,21

Vyúčtování platby za distribuci elektřiny a související služby (částky jsou uvedeny bez DPH)

Fakturační období	Popis položky	Sazba	Tarif	Spotřeba	Jednotka	Cena (Kč/jed.)	Celkem (Kč)
01.10.2022 - 31.10.2022	Plat za distribuované množství elektřiny VT	C25d	VT	0,856	MWh	2 190,65	1 875,20
01.10.2022 - 31.10.2022	Plat za distribuované množství elektřiny NT	C25d	NT	0,370	MWh	189,26	70,03
Fakturační období	Platba za příkon	Sazba	Jistič (A)	Období	Plat (Kč/měs)	Celkem (Kč)	
01.10.2022 - 31.10.2022	Měsíční plat za rez. příkon	C25d	3x120	1,000	1 815,00	1 815,00	
Fakturační období	Popis položky		Spotřeba	Jednotka	Cena (Kč/jed.)	Celkem (Kč)	
01.10.2022 - 31.10.2022	Systémové služby		1,226	MWh	113,53	139,19	
01.10.2022 - 31.10.2022	Platba na podporu OZE za A jističe		1,000	měsíc	0,00	0,00	
01.10.2022 - 31.10.2022	Platba OTE za měsíc od 1.1.2016		1,000	měsíc	4,20	4,20	
Celkem							3 903,62

Výpočet platby na podporu KVET, OZE

Fakturační období	Výpočet	Množství	Cena za jednotku	Celkem
01.10.2022 - 31.10.2022	Podle jističe 1 x 3 x 120 x 0	360 A.měsíc	0,00 Kč/A/měsíc	0,00 Kč
01.10.2022 - 31.10.2022	Podle spotřeby 1,226 x 0	1,226 MWh	0,00 Kč/MWh	606,87 Kč

Do plateb za distribuci je zahrnuta nižší z výsledných plateb pro OZE.

Daň z elektřiny (částky jsou uvedeny bez DPH)

Fakturační období	Popis položky	Spotřeba	Jednotka	Cena (Kč/jed.)	Celkem (Kč)
01.10.2022 - 31.10.2022	Daň z elektřiny - zdaněná	1,226	MWh	28,30	34,70
01.10.2022 - 31.10.2022	Daň z elektřiny - osvobozená	0,000	MWh	0,00	0,00
Celkem					34,70

Celkem za služby dodávky elektřiny v Kč bez DPH (distribuce elektřiny, ostatní služby a dodávka elektřiny)

6 940,53

Detail spotřeby

Číslo elektroměru	ZO	Tarif	Násobitel	Počáteční stav	Datum odečtu	Koncový stav	Datum odečtu	Naměřeno (kWh)
89000691		VT	1	13 734	01.10.2022	14 590	31.10.2022	856,000
89000691		NT	1	6 127	01.10.2022	6 497	31.10.2022	370,000
Celkem								1 226,000

Položka ZO - způsob odečtu, nabývá hodnot: O - Odhad spotřeby, S - Samoodečet, Z - Změna ceny, C - Oprava spotřeby, Bez hodnoty - Odečet provozovatelem distribuční soustavy

Historie spotřeby zákazníka

Zúčtovací období	Spotřeba VT (MWh)	Spotřeba NT (MWh)
10/22 - 10/22	0,856	0,370
09/22 - 09/22	0,778	0,353
08/22 - 08/22	0,560	0,260

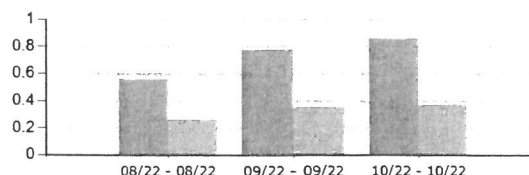
■ Spotřeba VT
■ Spotřeba NT

Dodavatel

ALPIQ ENERGY SE

Jungmannova 26/15, 110 00 Praha - Nové Město

Společnost zapsaná v obchodním rejstříku

vedeném u rejstříkového soudu:

Městský soud v Praze, oddíl H, vložka 81

IČ: 28477090, DIČ: CZ28477090

Bankovní spojení: UniCredit Bank Czech Republic, a.s.

Číslo účtu: 1387705121/2700

IBAN: CZ1927000000001387705121 SWIFT: BACXZPP

Mateřská škola Břeclav, Na Valtické 727,
příspěvková organizace

Na Valtické 727/92

691 41 Břeclav - Charvátská Nová Ves

FAKTURA za sdružené služby dodávky elektřiny

Část A

Zákazník

Mateřská škola Břeclav, Na Valtické 727, příspěvková
organizace

Na Valtické 727/92, 691 41 Břeclav - Charvátská Nová Ves

IČ: 63433842

Společnost zapsaná v obchodním rejstříku

vedeném u rejstříkového soudu:

Krajský soud v Brně, oddíl Pr, vložka 1977

Bankovní spojení: Komerční banka, a.s.

Číslo účtu: 19-1908830287/0100

Číslo zákazníka: 20000000260

Variabilní symbol:	7200000622
Datum uskutečnění zdanitelného plnění:	30.11.2022
Datum vystavení:	06.12.2022
Datum splatnosti:	27.12.2022
Forma úhrady:	Bankovní převod
Číslo smluvního účtu:	7200000622
Číslo daňového dokladu:	FA2022012593

Vážený zákazníku,

fakturuje Vám spotřebu elektřiny dle Smlouvy o sdružených službách dodávky elektřiny za období 01.11.2022 do 30.11.2022.

Celkové množství odebrané elektřiny: 1,444 MWh.

Vaše aktuální fakturace

Rekapitulace	Sazba DPH (%)	Základ pro DPH (Kč)	DPH (Kč)	Celkem (Kč)
Cena celkem	21	7 883,56	1 655,54	9 539,10
Zaplacené zálohy	21	- 7 752,07	- 1 627,93	- 9 380,00
Rozdíl ke zdanění	21	131,49	27,61	159,10
Zaokrouhlení				- 0,10
Nedoplatek (Kč)				159,00

Nedoplatek **159,00 Kč** prosím uhradte do **27.12.2022** na účet **1387705121/2700** pod variabilním symbolem **7200000622**.

QR Platba

Zákaznický servis

Tel.: +420246034555

fakturace@alpiq-energy.cz

www.alpiq-energy.cz

Poruchová linka

EG.D, a.s. +420800225577

Spotřeba za zúčtovací období

Začátek zúčtovacího období	Konec zúčtovacího období	Počáteční stav		Konečný stav	
01.11.2022	30.11.2022	Vysoký tarif	14 590 kWh	Vysoký tarif	15 609 kWh
		Nízký tarif	6 497 kWh	Nízký tarif	6 922 kWh
Dodané množství elektřiny (VT)					1 019 kWh
Dodané množství elektřiny (NT)					425 kWh

Přehled plateb

Účtované množství	Průměrná jednotková cena bez DPH	Částka celkem bez DPH (Kč)	Částka celkem s DPH (Kč)
VT 1 019 kWh	5,08 Kč/kWh	5 179,85	6 267,62
NT 425 kWh	2,08 Kč/kWh	884,50	1 070,25
1,00 měsíc	1 819,20 Kč/měsíc	1 819,20	2 201,23
Souhrn částek celkem (s DPH)			9 539,10

Část B

Odběrné místo

Adresa odběrného místa: Na Valtické 727/92, 691 41 Břeclav

EAN kód odběrného místa: 859182400200823640

Odečtové období: 01.11.2022 - 30.11.2022

Produktová řada: Akumulace

Způsob měření: B

Typový diagram
dodávek: TDD2

Zaplacené zálohy zahrnuté do faktury

Číslo smlouvy	Datum přijetí	DPH (%)	Základ daně (Kč)	DPH (Kč)	Výše úplaty (Kč)
E-2021-000621	14.11.2022	21	7 752,07	1 627,93	9 380,00

Výúčtování za dodávku elektřiny (částky jsou uvedeny bez DPH)

Fakturační období	Popis položky	Spotřeba	Jednotka	Cena (Kč/jed.)	Celkem (Kč)
01.11.2022 - 30.11.2022	Spotřeba VT	1,019	MWh	2 750,79	2 803,06
01.11.2022 - 30.11.2022	Spotřeba NT	0,425	MWh	1 750,08	743,78
01.11.2022 - 30.11.2022	Stálý plat	1,000	měsíc	0,00	0,00
Celkem					3 546,84

Výúčtování platby za distribuci elektřiny a související služby (částky jsou uvedeny bez DPH)

Fakturační období	Popis položky	Sazba	Tarif	Spotřeba	Jednotka	Cena (Kč/jed.)	Celkem (Kč)
01.11.2022 - 30.11.2022	Plat za distribuované množství elektřiny VT	C25d	VT	1,019	MWh	2 190,65	2 232,27
01.11.2022 - 30.11.2022	Plat za distribuované množství elektřiny NT	C25d	NT	0,425	MWh	189,26	80,44
Fakturační období	Platba za příkon	Sazba	Jistič (A)	Období	Plat (Kč/měs)	Celkem (Kč)	
01.11.2022 - 30.11.2022	Měsíční plat za rez. příkon	C25d	3x120	1,000	1 815,00	1 815,00	
Fakturační období	Popis položky	Spotřeba	Jednotka	Cena (Kč/jed.)	Celkem (Kč)		
01.11.2022 - 30.11.2022	Systémové služby	1,444	MWh	113,53	163,94		
01.11.2022 - 30.11.2022	Platba na podporu OZE za A jističe	1,000	měsíc	0,00	0,00		
01.11.2022 - 30.11.2022	Platba OTE za měsíc od 1.1.2016	1,000	měsíc	4,20	4,20		
Celkem						4 295,85	

Výpočet platby na podporu KVET, OZE

Fakturační období	Výpočet	Množství	Cena za jednotku	Celkem
01.11.2022 - 30.11.2022	Podle jističe 1 x 3 x 120 x 0	360 A.měsíc	0,00 Kč/A/měsíc	0,00 Kč
01.11.2022 - 30.11.2022	Podle spotřeby 1,444 x 0	1,444 MWh	0,00 Kč/MWh	714,78 Kč

Do plateb za distribuci je zahrnuta nižší z výsledných plateb pro OZE.

Daň z elektřiny (částky jsou uvedeny bez DPH)

Fakturační období	Popis položky	Spotřeba	Jednotka	Cena (Kč/jed.)	Celkem (Kč)
01.11.2022 - 30.11.2022	Daň z elektřiny - zdaněná	1,444	MWh	28,30	40,87
01.11.2022 - 30.11.2022	Daň z elektřiny - osvobozená	0,000	MWh	0,00	0,00
Celkem					40,87

Celkem za služby dodávky elektřiny v Kč bez DPH (distribuce elektřiny, ostatní služby a dodávka elektřiny)

7 883,56

Detail spotřeby

Číslo elektroměru	ZO	Tarif	Násobitel	Počáteční stav	Datum odečtu	Koncový stav	Datum odečtu	Naměřeno (kWh)
89000691		VT	1	14 590	01.11.2022	15 609	30.11.2022	1 019,000
89000691		NT	1	6 497	01.11.2022	6 922	30.11.2022	425,000
Celkem								1 444,000

Položka ZO - způsob odečtu, nabývá hodnot: O - Odhad spotřeby, S - Samoodečet, Z - Změna ceny, C - Oprava spotřeby, Bez hodnoty - Odečet provozovatelem distribuční soustavy

Historie spotřeby zákazníka

Zúčtovací období	Spotřeba VT (MWh)	Spotřeba NT (MWh)
11/22 - 11/22	1,019	0,425
10/22 - 10/22	0,856	0,370
09/22 - 09/22	0,778	0,353

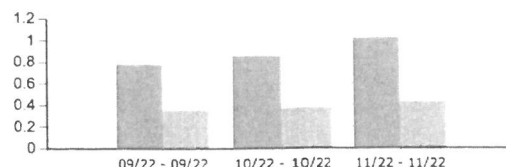
■ Spotřeba VT
■ Spotřeba NT

Část C

Datum platnosti smlouvy a produktu ke dni vystavení faktury:

Smlouva	Platnost smlouvy do	Produkt
E-2021-000621	31.12.2022	Akumulace

Informace pro zákazníky

Národní podíl jednotlivých zdrojů nebo původu energie na celkové směsi paliv v roce 2020:

Původ elektřiny	% podíl
Obnovitelné zdroje - Celkem	6,75
- Sluneční	2,27
- Větrné	0,43
- Vodní	0,65
- Geotermální	0,00
- Biomasa	3,40
- Ostatní	0,00
Fosilní zdroje - Celkem	52,50
- Hnědé uhlí	40,00
- Černé uhlí	2,66
- Zemní plyn	9,61
- Ropa a ropné produkty	0,11
- Druhotné zdroje a ostatní	0,12
Jaderné zdroje - Celkem	40,75

Informativní podíl jednotlivých zdrojů nebo původu energie na celkové směsi paliv dodavatele ALPIQ ENERGY SE v roce 2020:

Původ elektřiny	% podíl
podíl elektřiny vyrobené z uhlí	42,66
podíl elektřiny vyrobené ze zemního plynu	9,61
podíl elektřiny vyrobené v jaderných zařízeních	40,75
podíl elektřiny vyrobené ze zdrojů využívajících obnovitelné zdroje energie	6,75
podíl elektřiny využívající druhotné energetické zdroje	0,23
podíl elektřiny z ostatních zdrojů	0,00
CELKEM	100

Elektřina z obnovitelných zdrojů

Pokud máte sjednaný produkt s dobavkou elektřiny z obnovitelných zdrojů, byla Vám tato elektřina dodána ve smyslu §2 písm. a) zákona č. 165/2012 Sb., v platném znění.

Informace o dopadech výroby elektřiny na životní prostředí

- Český hydrometeorologický ústav, Úsek ochrany čistoty ovzduší http://www.chmi.cz/files/portal/docs/uoco/oez/emise_CZ.html
- Ministerstvo průmyslu a obchodu: <http://www.mpo.cz>
- Ministerstvo životního prostředí: <http://www.mzp.cz>
- Správa úložišť radioaktivních odpadů: <http://www.surao.cz>

Reklamacce, řešení sporů

Reklamacce vyúčtování lze uplatnit v zákonných lhůtách dle platné legislativy a Obchodních podmínek. Můžete ji podat způsobem stanoveným v Obchodních podmínkách, zejména pak telefonicky na zákaznické lince +420246034555, zaslat emailem na reklamacce@alpiq-energy.cz, písemně na adresu sídla naší společnosti, popř. prostřednictvím portálu Můj Alpiq.

Zákazník je oprávněn obrátit se ve věci řešení sporu na Energetický regulační úřad, který řeší spory v mezích zákona č. 458/2000 Sb., o podmínkách podnikání a o výkonu státní správy v energetických odvětvích a o změně některých zákonů (energetický zákon). V případech, které nespádají do působnosti Energetického regulačního úřadu je zákazník oprávněn řešit spor soudní cestou.

Změna dodavatele

Zákazníci a spotřebitelé mají právo zvolit si a bezplatně změnit svého dodavatele. Každý zákazník se podpisem smlouvy zavázal dodržet její podmínky. Pokud je smlouva uzavřena na dobu určitou, je zákazník povinen tento závazek dodržet. Při ukončení smluvního vztahu je tedy nutné postupovat dle smlouvy, dodatku a všeobecných obchodních podmínek, které jsou nedílnou součástí každé smlouvy. Před změnou dodavatele je vhodné si zjistit, zda je změna dodavatele výhodná, a to nejen srovnáním ceny, ale i Obchodních podmínek dodavatele. Pro nezávislé porovnání cenových nabídek dodavatelů můžete využít například kalkulačku Energetického regulačního úřadu, kterou naleznete na adrese www.eru.cz.

Zákaznický portál

Zajímá Vás více informací? Můžete navštívit webové stránky <https://muj.alpiq-energy.cz/>.

Vysvětlení použitých pojmů a zkratk u položek vztahujících se k dodávce a distribuci elektřiny

Regulované služby platného a účinného Cenového rozhodnutí ERÚ:

Cena za systémové služby – pevná cena za systémové služby poskytované provozovatelem přenosové soustavy ČEPS, a.s. účastníkům trhu s elektřinou, jejichž zařízení je

připojeno k elektrizační soustavě České republiky.

Cena vícenákladů na podporu elektřiny z OZE, KVET a DZ – cena na krytí vícenákladů spojených s podporou elektřiny z obnovitelných zdrojů (OZE), kombinované výroby

elektřiny a tepla (KVET) a druhotných zdrojů (DZ).

Cena OTE za činnost zúčtování – pevná cena za činnost zúčtování Operátora trhu s elektřinou, a.s.

Důležité kontaktní údaje

adresa sídla
telefonní číslo
adresa webových stránek
adresa elektronické podatelny

Energetický regulační úřad

Masarykovo náměstí 5, 586 01 Jihlava
564 578 666 - ústředna
<http://www.eru.cz/>
podatelna@eru.cz

Ministerstvo průmyslu a obchodu

Na Františku 32, 110 15 Praha 1
224 851 111
<http://www.mpo.cz/>
posta@mpo.cz

KOPIE

Dodavatel**ALPIQ ENERGY SE**

Jungmannova 26/15, 110 00 Praha - Nové Město

Společnost zapsaná v obchodním rejstříku

vedeném u rejstříkového soudu:

Městský soud v Praze, oddíl H, vložka 81

IČ: 28477090, DIČ: CZ28477090

Bankovní spojení: UniCredit Bank Czech Republic, a.s.

Číslo účtu: 1387705121/2700

IBAN: CZ1927000000001387705121 SWIFT: BACXCP

**Mateřská škola Břeclav, Na Valtické 727,
příspěvková organizace****Na Valtické 727/92****691 41 Břeclav - Charvátská Nová Ves****FAKTURA za sdružené služby dodávky elektřiny****Část A****Zákazník****Mateřská škola Břeclav, Na Valtické 727, příspěvková
organizace**

Na Valtické 727/92, 691 41 Břeclav - Charvátská Nová Ves

IČ: 63433842

Společnost zapsaná v obchodním rejstříku

vedeném u rejstříkového soudu:

Krajský soud v Brně, oddíl Pr, vložka 1977

Bankovní spojení: Komerční banka, a.s.

Číslo účtu: 19-1908830287/0100

Číslo zákazníka: 20000000260

Variabilní symbol:	7200000622
Datum uskutečnění zdanitelného plnění:	31.12.2022
Datum vystavení:	06.01.2023
Datum splatnosti:	27.01.2023
Forma úhrady:	Příkaz k úhradě
Číslo smluvního účtu:	7200000622
Číslo daňového dokladu:	FA2022014152

Vážený zákazníku,

fakturujeme Vám spotřebu elektřiny dle Smlouvy o sdružených službách dodávky elektřiny za období 01.12.2022 do 31.12.2022.

Celkové množství odebrané elektřiny: 1,172 MWh.

Vaše aktuální fakturace

Rekapitulace	Sazba DPH (%)	Základ pro DPH (Kč)	DPH (Kč)	Celkem (Kč)
Cena celkem	21	6 726,06	1 412,47	8 138,53
Zaplacené zálohy	21	- 7 752,07	- 1 627,93	- 9 380,00
Rozdíl ke zdanění	21	- 1 026,01	- 215,46	- 1 241,47
Zaokrouhlení				0,47
Přeplatek (Kč)				1 241,00

Přeplatek 1 241,00 Kč vám bude vrácen do 27.01.2023 na účet 19-1908830287/0100.**Zákaznický servis**

Tel.: +420246034555

fakturace@alpiq-energy.cz

www.alpiq-energy.cz

Poruchová linka

EG.D, a.s. +420800225577

Spotřeba za zúčtovací období

Začátek zúčtovacího období	Konec zúčtovacího období	Počáteční stav		Konečný stav	
01.12.2022	31.12.2022	Vysoký tarif	15 609 kWh	Vysoký tarif	16 431 kWh
		Nízký tarif	6 922 kWh	Nízký tarif	7 272 kWh
Dodané množství elektřiny (VT)					822 kWh
Dodané množství elektřiny (NT)					350 kWh

Přehled plateb

Účtované množství	Průměrná jednotková cena bez DPH	Částka celkem bez DPH (Kč)	Částka celkem s DPH (Kč)
VT 822 kWh	5,08 Kč/kWh	4 178,44	5 055,91
NT 350 kWh	2,08 Kč/kWh	728,41	881,38
1,00 měsíc	1 819,20 Kč/měsíc	1 819,20	2 201,23
Souhrn částek celkem (s DPH)			8 138,52

Část C

Datum platnosti smlouvy a produktu ke dni vystavení faktury:

Smlouva	Platnost smlouvy do	Produkt
E-2021-000621	31.12.2022	Akumulace

Informace pro zákazníky

Národní podíl jednotlivých zdrojů nebo původu energie na celkové směsi paliv v roce 2020:

Původ elektřiny	% podíl
Obnovitelné zdroje - Celkem	6,75
- Sluneční	2,27
- Větrné	0,43
- Vodní	0,65
- Geotermální	0,00
- Biomasa	3,40
- Ostatní	0,00
Fosilní zdroje - Celkem	52,50
- Hnědé uhlí	40,00
- Černé uhlí	2,66
- Zemní plyn	9,61
- Ropa a ropné produkty	0,11
- Druhotné zdroje a ostatní	0,12
Jaderné zdroje - Celkem	40,75

Informativní podíl jednotlivých zdrojů nebo původu energie na celkové směsi paliv dodavatele ALPIQ ENERGY SE v roce 2020:

Původ elektřiny	% podíl
podíl elektřiny vyrobené z uhlí	42,66
podíl elektřiny vyrobené ze zemního plynu	9,61
podíl elektřiny vyrobené v jaderných zařízeních	40,75
podíl elektřiny vyrobené ze zdrojů využívajících obnovitelné zdroje energie	6,75
podíl elektřiny využívající druhotné energetické zdroje	0,23
podíl elektřiny z ostatních zdrojů	0,00
CELKEM	100

Elektřina z obnovitelných zdrojů

Pokud máte sjednaný produkt s dodávkou elektřiny z obnovitelných zdrojů, byla Vám tato elektřina dodána ve smyslu §2 písm. a) zákona č. 165/2012 Sb., v platném znění.

Informace o dopadech výroby elektřiny na životní prostředí

- Český hydrometeorologický ústav, Úsek ochrany čistoty ovzduší http://www.chmi.cz/files/portal/docs/uoco/oez/emise_CZ.html
- Ministerstvo průmyslu a obchodu: <http://www.mpo.cz>
- Ministerstvo životního prostředí: <http://www.mzp.cz>
- Správa úložišť radioaktivních odpadů: <http://www.surao.cz>

Reklamáce, řešení sporů

Reklamací vyúčtování lze uplatnit v zákonných lhůtách dle platné legislativy a Obchodních podmínek. Můžete ji podat způsobem stanoveným v Obchodních podmínkách, zejména pak telefonicky na zákaznické lince +420246034555, zaslat emailem na reklamace@alpiq-energy.cz, písemně na adresu sídla naší společnosti, popř. prostřednictvím portálu Můj Alpiq.

Zákazník je oprávněn obrátit se ve věci řešení sporu na Energetický regulační úřad, který řeší spory v mezích zákona č. 458/2000 Sb., o podmínkách podnikání a o výkonu státní správy v energetických odvětvích a o změně některých zákonů (energetický zákon). V případech, které nespádají do působnosti Energetického regulačního úřadu je zákazník oprávněn řešit spor soudní cestou.

Změna dodavatele

Zákazníci a spotřebitelé mají právo zvolit si a bezplatně změnit svého dodavatele. Každý zákazník se podpisem smlouvy zavázal dodržet její podmínky. Pokud je smlouva uzavřena na dobu určitou, je zákazník povinen tento závazek dodržet. Při ukončení smluvního vztahu je tedy nutné postupovat dle smlouvy, dodatku a všeobecných obchodních podmínek, které jsou nedílnou součástí každé smlouvy. Před změnou dodavatele je vhodné si zjistit, zda je změna dodavatele výhodná, a to nejen srovnáním ceny, ale i Obchodních podmínek dodavatele. Pro nezávislé porovnání cenových nabídek dodavatelů můžete využít například kalkulačku Energetického regulačního úřadu, kterou naleznete na adrese www.eru.cz.

Zákaznický portál

Zajímá Vás více informací? Můžete navštívit webové stránky <https://muj.alpiq-energy.cz/>.

**Vysvětlení použitých pojmů a zkratk u položek vztahujících se k dodávce a distribuci elektřiny**

Regulované služby platného a účinného Cenového rozhodnutí ERÚ:

Cena za systémové služby – pevná cena za systémové služby poskytované provozovatelem přenosové soustavy ČEPS, a.s. účastníkům trhu s elektřinou, jejichž zařízení je

připojeno k elektrizační soustavě České republiky.

Cena vícenákladů na podporu elektřiny z OZE, KVET a DZ – cena na krytí vícenákladů spojených s podporou elektřiny z obnovitelných zdrojů (OZE), kombinované výroby

elektřiny a tepla (KVET) a druhotných zdrojů (DZ).

Cena OTE za činnost zúčtování – pevná cena za činnost zúčtování Operátora trhu s elektřinou, a.s.

Důležité kontaktní údaje

adresa sídla

telefonní číslo

adresa webových stránek

adresa elektronické podatelny

Energetický regulační úřad

Masarykovo náměstí 5, 586 01 Jihlava

564 578 666 - ústředna

<http://www.eru.cz/>

podatelna@eru.cz

Ministerstvo průmyslu a obchodu

Na Františku 32, 110 15 Praha 1

224 851 111

<http://www.mpo.cz/>

posta@mpo.cz

Část B

Odběrné místo

Adresa odběrného místa: Na Valtické 727/92, 691 41 Břeclav

EAN kód odběrného místa: 859182400200823640

Odečtové období: 01.12.2022 - 31.12.2022

Produktová řada: Akumulace

Způsob měření: B

Typový diagram
dodávek: TDD2

Zaplacené zálohy zahrnuté do faktury

Číslo smlouvy	Datum přijetí	DPH (%)	Základ daně (Kč)	DPH (Kč)	Výše úplaty (Kč)
E-2021-000621	14.12.2022	21	7 752,07	1 627,93	9 380,00

Vyúčtování za dodávku elektřiny (částky jsou uvedeny bez DPH)

Fakturační období	Popis položky	Spotřeba	Jednotka	Cena (Kč/jed.)	Celkem (Kč)
01.12.2022 - 31.12.2022	Spotřeba VT	0,822	MWh	2 750,79	2 261,15
01.12.2022 - 31.12.2022	Spotřeba NT	0,350	MWh	1 750,08	612,53
01.12.2022 - 31.12.2022	Stálý plat	1,000	měsíc	0,00	0,00
Celkem					2 873,68

Vyúčtování platby za distribuci elektřiny a související služby (částky jsou uvedeny bez DPH)

Fakturační období	Popis položky	Sazba	Tarif	Spotřeba	Jednotka	Cena (Kč/jed.)	Celkem (Kč)
01.12.2022 - 31.12.2022	Plat za distribuované množství elektřiny VT	C25d	VT	0,822	MWh	2 190,65	1 800,71
01.12.2022 - 31.12.2022	Plat za distribuované množství elektřiny NT	C25d	NT	0,350	MWh	189,26	66,24
Fakturační období	Platba za příkon	Sazba		Jistič (A)	Období	Plat (Kč/měs)	Celkem (Kč)
01.12.2022 - 31.12.2022	Měsíční plat za rez. příkon	C25d		3x120	1,000	1 815,00	1 815,00
Fakturační období	Popis položky			Spotřeba	Jednotka	Cena (Kč/jed.)	Celkem (Kč)
01.12.2022 - 31.12.2022	Systémové služby			1,172	MWh	113,53	133,06
01.12.2022 - 31.12.2022	Platba na podporu OZE za A jističe			1,000	měsíc	0,00	0,00
01.12.2022 - 31.12.2022	Platba OTE za měsíc od 1.1.2016			1,000	měsíc	4,20	4,20
Celkem							3 819,21

Výpočet platby na podporu KVET, OZE

Fakturační období	Výpočet	Množství	Cena za jednotku	Celkem
01.12.2022 - 31.12.2022	Podle jističe 1 x 3 x 120 x 0	360 A.měsíc	0,00 Kč/A/měsíc	0,00 Kč
01.12.2022 - 31.12.2022	Podle spotřeby 1,172 x 0	1,172 MWh	0,00 Kč/MWh	580,14 Kč

Do plateb za distribuci je zahrnuta nižší z výsledných plateb pro OZE.

Daň z elektřiny (částky jsou uvedeny bez DPH)

Fakturační období	Popis položky	Spotřeba	Jednotka	Cena (Kč/jed.)	Celkem (Kč)
01.12.2022 - 31.12.2022	Daň z elektřiny - zdaněná	1,172	MWh	28,30	33,17
01.12.2022 - 31.12.2022	Daň z elektřiny - osvobozená	0,000	MWh	0,00	0,00
Celkem					33,17

Celkem za služby dodávky elektřiny v Kč bez DPH (distribuce elektřiny, ostatní služby a dodávka elektřiny)

6 726,06

Detail spotřeby

Číslo elektroměru	ZO	Tarif	Násobitel	Počáteční stav	Datum odečtu	Koncový stav	Datum odečtu	Naměřeno (kWh)
89000691		VT	1	15 609	01.12.2022	16 431	31.12.2022	822,000
89000691		NT	1	6 922	01.12.2022	7 272	31.12.2022	350,000
Celkem								1 172,000

Položka ZO - způsob odečtu, nabývá hodnot: O - Odhad spotřeby, S - Samoodečet, Z - Změna ceny, C - Oprava spotřeby, Bez hodnoty - Odečet provozovatelem distribuční soustavy

Historie spotřeby zákazníka

Zúčtovací období	Spotřeba VT (MWh)	Spotřeba NT (MWh)
12/22 - 12/22	0,822	0,350
11/22 - 11/22	1,019	0,425
10/22 - 10/22	0,856	0,370

■ Spotřeba VT
■ Spotřeba NT7,172
1,444
1,226